

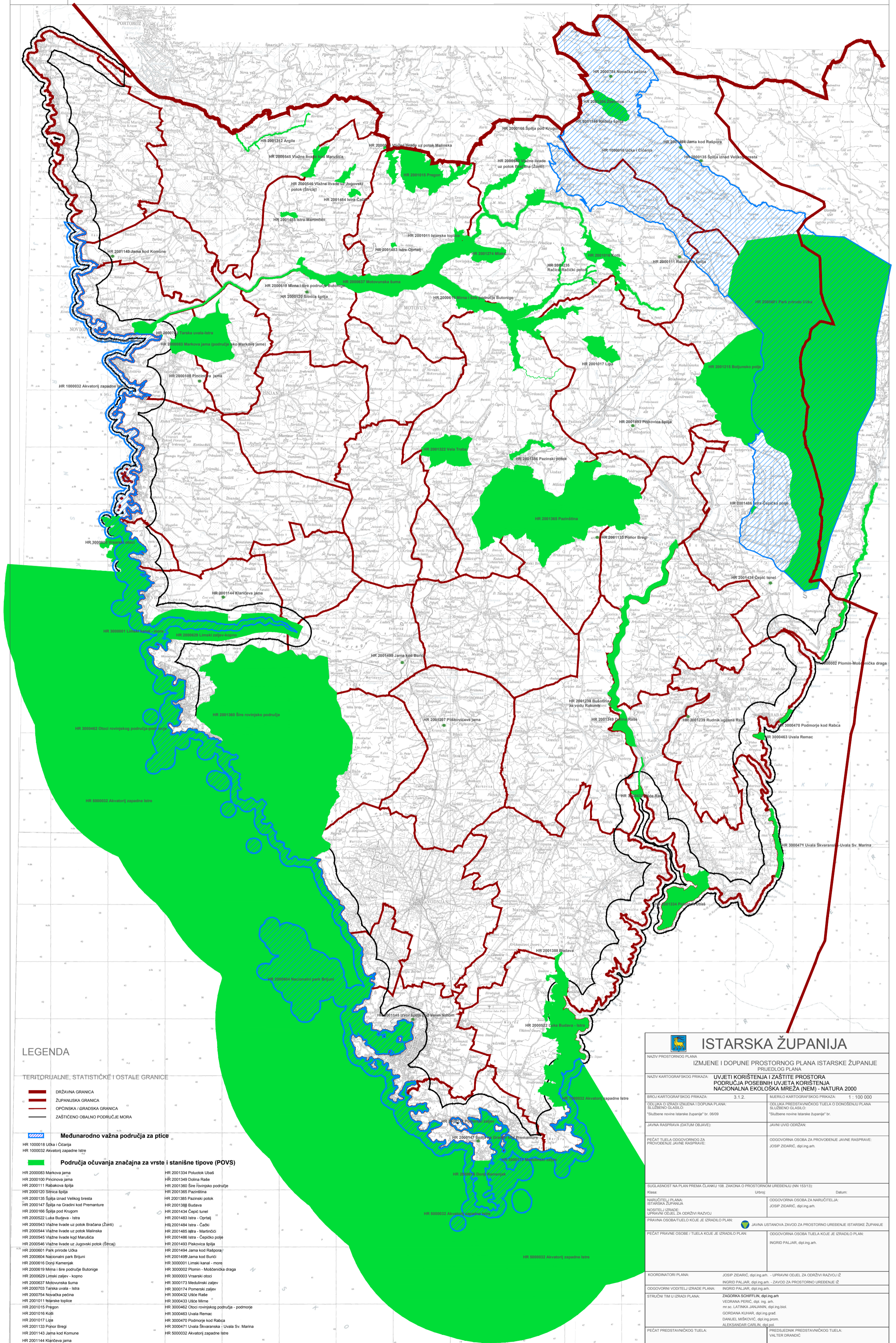

PROSTORNI PLAN ISTARSKE ŽUPANIJE PIANO TERRITORIALE DELLA REGIONE ISTRIANA



LEGENDA

TERRITORIJALNE, STATISTIČKE I OSTALE GRANICE

- DRŽAVNA GRANICA
- ŽUPANIJSKA GRANICA
- OPĆINSKA / GRADSKA GRANICA
- ZAŠTIĆENO OBALNO PODRUČJE MORA

Medunarodno važna područja za ptice

- ▨ HR 1000018 Učka i Cićarija
- ▨ HR 1000032 Akvatorij zapadne labe

Područja očuvanja značajna za vrste i stanišne tipove (POVS)

- | | |
|--|---|
| HR 2000083 Markova jama | HR 2001334 Poluotok Ubaš |
| HR 2000100 Pločinova jama | HR 2001349 Dolina Raše |
| HR 2000111 Rabakova špilja | HR 2001380 Šire Iovigsko područje |
| HR 2000120 Špilja pod Krugom | HR 2001385 Pločinova |
| HR 2000135 Špilja iznad Velikog bresta | HR 2001388 Budava |
| HR 2000147 Špilja na Gradini kod Premanture | HR 2001434 Čepić tunel |
| HR 2000166 Špilja pod Krugom | HR 2001483 Iskra - Opataj |
| HR 2000522 Luka Budava - Iskra | HR 2001484 Iskra - Čačić |
| HR 2000543 Vlačne livade uz potok Brašana (Zant) | HR 2001485 Iskra - Matrnici |
| HR 2000544 Vlačne livade uz potok Malinska | HR 2001486 Iskra - Čepićko polje |
| HR 2000545 Vlačne livade kod Maružice | HR 2001489 Pločnica špilja |
| HR 2000546 Vlačne livade uz Jugoški potok (Strcaj) | HR 2001494 Jama kod Rašpora |
| HR 2000001 Park prirode Učka | HR 2001499 Jama kod Bunci |
| HR 2000004 Nacionalni park Brijuni | HR 3000001 Limski kanal - more |
| HR 2000016 Dvori Kamerjak | HR 3000002 Plošni - Madbenička draga |
| HR 2000019 Mina i šire područje Buzotrije | HR 3000003 Vinarski doli |
| HR 2000029 Limski zaljev - kopno | HR 3000173 Medulinski zaljev |
| HR 2000037 Motovunska šuma | HR 3000174 Pomorski zaljev |
| HR 2000703 Tatjka uvla - Iskra | HR 3000432 Ušće Rabe |
| HR 2000754 Novakova pećina | HR 3000433 Ušće Mine |
| HR 2001011 Istarske toplice | HR 3000462 Obala rovinjskog područja - podmorje |
| HR 2001015 Pregon | HR 3000463 Uvala Remac |
| HR 2001016 Kofri | HR 3000470 Podmorje kod Rabca |
| HR 2001017 Luga | HR 3000471 Uvala Škvaranska - Uvala Sv. Marina |
| HR 2001133 Plopor Bregi | HR 5000032 Akvatorij zapadne labe |
| HR 2001143 Jama kod Komune | |
| HR 2001144 Klačeva jama | |
| HR 2001145 Izvor špilja pod Velim Vinom | |
| HR 2001146 Rabakova špilja | |
| HR 2001207 Pločnica špilja | |
| HR 2001215 Bojunska polje | |
| HR 2001235 Račice - Račički potok | |
| HR 2001238 Buzotrija za vođu, Rakovnik | |
| HR 2001239 Ružnik ugljena Raša | |
| HR 2001274 Mlika | |
| HR 2001304 Zbevnica | |
| HR 2001312 Argile | |
| HR 2001322 Vela Truba | |



ISTARSKA ŽUPANIJA

NADZORNI ODBOR	
IZMJENE I DOPUNE PROSTORNOG PLANA ISTARSKE ŽUPANIJE PRIJEDLOG PLANA	
NADZORNI ODBOR	UVJETI KORIŠTENJA I ZAŠTITE PROSTORA PODRUČJA POSEBNIH UVJETA KORIŠTENJA NACIONALNA EKOLOŠKA MREŽA (NEM) - NATURA 2000
BROJ KARTOGRAFSKOG PRIKAZA: 3.1.2.	MJEŠKO KARTOGRAFSKOG PRIKAZA: 1 : 100 000
ODLUKA O IZRADI IZMJENA I DOPUNA PLANA: SLUŽBENO GLASILO: "Službene novine Istarske županije" br. 06/09	ODLUKA PREDSTAVNIČKOG TJELELA O DOPUNENJU PLANA SLUŽBENO GLASILO: "Službene novine Istarske županije" br.
JAVNA RASPRAVA (DATUM OBJAVE):	JAVNI UVID ODŽRAN:
PEČAT TJELELA ODGOVORNOG ZA PROVODENJE JAVNE RASPRAVE:	ODGOVORNA OSOBA ZA PROVODENJE JAVNE RASPRAVE: JOŠIP ŽIDARIĆ, dipl.ing. arh.
SUGLASNOST NA PLAN PREMA ČLANKU 108. ZAKONA O PROSTORNOJ UREĐENIJI (NN 153/13):	Utvrdio: Datum:
NARUČITELJI PLANA: ISTARSKA ŽUPANIJA	ODGOVORNA OSOBA ZA NARUČITELJE: JOŠIP ŽIDARIĆ, dipl.ing. arh.
HOSTITELI I ODRŽAVATELJI: UPRAVNI ODJEL ZA ODRŽAVI RAZVOJ	JAVNA USTANOVA ZA ODRŽAVI RAZVOJ ISTARSKA ŽUPANIJE
PRAVNA OSOBA/TJELELO KOJE JE IZRADILO PLAN:	JAVNA USTANOVA ZA ODRŽAVI RAZVOJ ISTARSKA ŽUPANIJE
PEČAT PRAVNE OSOBE I TJELELA KOJE JE IZRADILO PLAN:	ODGOVORNA OSOBA TJELELA KOJE JE IZRADILO PLAN: INGRID PALJAR, dipl.ing. arh.
KOORDINATORI PLANA: INGRID PALJAR, dipl.ing. arh.	ODGOVORNA OSOBA ZA ODRŽAVI RAZVOJ IZ STRUČNI TIM U IZRADI PLANA: ZAGORICA SCHIFFLIN, dipl.ing. arh. VIERIČNA PERIĆ, dipl.ing. arh. mr.sc. LATINKA JANJANIĆ, dipl.ing. grad. GORDANA KUJARIĆ, dipl.ing. grad. DANIEL MIŠIČIĆ, dipl.ing. prom. ALEKSANDAR CARLIN, dipl.ing. grad.
ODGOVORNI VODITELJ IZRADJE PLANA: STRUČNI TIM U IZRADI PLANA:	PEČAT PREDSTAVNIČKOG TJELELA: Viktor Drnec
STVOJENOST OVOG PROSTORNOG PLANA S IZVORNOM ODRŽAVI:	PEČAT NADLEŽNOG TJELELA: Viktor Drnec