PROSTORNI PLAN ISTARSKE ŽUPANIJE
PIANO TERRITORIALE DELLA REGIONE ISTRIANA

ZAŠTIĆENA NEPOKRETNA KULTURNA DOBRA

RB	OZNAKA	LOKACIJA JLS	LOKACIJA MJESTO	NAZIV
1	Z-655	G.Buje	Buje	Arheološko nalazište uz zgradu Gimnazije
2	Z-2430	G.Buje	Kaštel	Urbana cjelina naselja Kaštel
3	Z-2679	G.Buje	Buje	Kulturno povijesna cjelina grada Buja
4	Z-4019	G.Buje	Buje	Kompleks uljare
5	Z-4550	G.Buje	Buje	Ostaci renesansne kuće, Ulica Strada Longa br. 12
1	Z-375	G.Buzet	Hum	Crkva sv. Jeronima na groblju
2	Z-385	G.Buzet	Roč	Crkva sv. Roka
3	Z-1341	G.Buzet	Račice	Crkva sv. Trojstva
4	Z-1628	G.Buzet	Štrped	Crkva sv. Duha
5	Z-1620	G.Buzet	Buzet	Crkva sv. Ane
6	Z-6145	G.Buzet	Buzet	Crkva sv. Jurja mučenika
7	Z-3256	G.Buzet	Račice	Kaštel
8	Z-3691	G.Buzet	Zonti	Kaštel Petrapilosa
9	Z-2720	G.Buzet	Roč	Kulturno povijesna cjelina utvrđenog naselja Roč
10	RRI-0037-1962.	G.Buzet	Buzet	Kulturno povijesna cjelina grada Buzeta
11	RRI-0300-1972.	G.Buzet	Hum	Kulturno povijesna cjelina Hum
12	RRI-0436-1964.	G.Buzet	Kotli	Kulturno povijesna cjelina Kotli
13	RRI-0313-1972.	G.Buzet	Marčenegla	Kulturno povijesna cjelina Marčenegla
14	RRI-0331-1968.	G.Buzet	Vrh	Kulturno povijesna cjelina Vrh
1	Z-332	G.Labin	Labin	Crkva sv. Nikole
2	Z-334	G.Labin	Labin	Crkva sv. Kuzma i Damjana
3	Z-333	G.Labin	Labin	Crkva sv. Marija Magdalene kod groblja
4	Z-279	G.Labin	Labin	Crkva rođenja Blažene Djevice Marije
5	Z-270	G.Labin	Rabac	Crkva sv. Andrija
6	Z-3665	G.Labin	Kranjci	Crkva sv. Flora
7	Z-333	G.Labin	Labin	Gradska loža
8	Z-330	G.Labin	Labin	Palača Battiala-Lazzarini, danas zgrada Narodnog muzeja, 1. maja 6
9	Z-337	G.Labin	Labin	Gradska vrata sv. Flora
10	Z-276	G.Labin	Labin	Palača Franković-Vlačić, Ulica Martinuzzi
11	Z-277	G.Labin	Labin, Dolinska	Palača Scampicchio
12	Z-278	G.Labin	Labin	Rodna kuća Giuseppine Martinuzzi, … Rialto 001
13	Z-2718	G.Labin	Labin	Rudarsko-industrijski kompleks "Pijacal"
14	RRI-0026-1962.	G.Labin	Labin	Kulturno povijesna cjelina grada Labina
15	RRI-128	G.Labin	Labin	Ugljenokop Tupljak
1	Z-30	G.Novigrad	Novigrad (uz obalu mora)	Ostaci potonulog engleskog ratnog broda "Coriolanus"
2	Z-68	G.Novigrad	Novigrad	Ostaci ranokršćanske arhitekture
3	Z-2661	G.Novigrad	Novigrad	Kulturno povijesna cjelina Novigrad
4	Z-3666	G.Novigrad	Novigrad	Ladanjska palača Rigo
5	RRI-447	G.Novigrad	Dajla	Samostanski kompleks
1	N-4 Z-636	G.Pazin	Beram	Crkva sv. Marija na Škriljinah
2	Z-339	G.Pazin	Pazin	Crkva sv. Nikole
3	Z-391	G.Pazin	Lindar	Crkva sv. Katarina
4	Z-639	G.Pazin	Butoniga	Crkva sv. Križa
5	Z-2421	G.Pazin	Beram	Crkva sv. Martina
6	Z-3305	G.Pazin	Pazin	Kompleks franjevačkog samostana s crkvom Pohođenja Blažene Djevice Marije
7	Z-390	G.Pazin	Pazin	Zgrada Narodnog sveučilišta
8	Z-2437	G.Pazin	Pazin	Kaštel
9	RRI-0060-1964.	G.Pazin	Zarečje	Stupa na Pazinskom potoku
10	Z-3418	G.Pazin	Pazin	Kulturno povijesna cjelina grada Pazina
11	RRI-0049-1962.	G.Pazin	Beram	Kulturno povijesna cjelina Berma
12	RRI-0050-1963.	G.Pazin	Lindar	Kulturno povijesna cjelina Lindar
13	RRI-0051-1963.	G.Pazin	Trviž	Kulturno povijesna cjelina naselja Trviž
14	RRI-0053-1967.	G.Pazin	Veli Ježenj	Rodna kuća blaženog Jurja Dobrile, Veli Ježenj
15	RRI-28	G.Pazin	Beram	Rodna kuća Vladimira Gortana
16	RRI-333	G.Pazin	Beram	Spomenik Vladimiru Gortanu
1	UNESCO zaštita N-4 Z-2430	G.Poreč	Poreč	Kompleks Eufrazijeve bazilike
2	Z-676	G.Poreč	Poreč	Sklop zgrada Palače Vergottini, Eufrazijeva ulica
3	Z-2433	G.Poreč	Poreč	Istarska saborница (bivša crkva sv. Franje)
4	Z-2434	G.Poreč	Poreč	Gotička kuća, Decumanus 5
5	Z-2435	G.Poreč	Poreč	Kuća "Dva sveca", Sv. Maura 10
6	Z-2436	G.Poreč	Poreč	Palača Sinčić (Zavičajni muzej Poreštine), Decumanus 9
7	Z-2438	G.Poreč	Poreč	Vila Polesini, Marafor
8	Z-2544	G.Poreč	Poreč	Kulturno povijesna cjelina Poreča
9	RRI-419-1967.	G.Poreč	Poreč	Kompleks rimskih vila na Punti Sorni
10	RRI-383	G.Poreč	Rakovci	Rodna kuća Joakima Rakovca
1	N-7 Z-631	G.Pula	Pula	Dvojna vrata
2	N-33 Z-660	G.Pula	Pula	Slavoluk Sergijevaca (Porta Aurea)
3	N-9 Z-663	G.Pula	Pula	Arena (Amfiteatar)
4	N-10 Z-664	G.Pula	Pula	Augustov hram
5	N-11 Z-665	G.Pula	Pula	Rimsko kazalište
6	Z-1339	G.Pula	Pula	Crkva sv. Franje i franjevački samostan
7	Z-1340	G.Pula	Pula	Vila Martinz, Ulica grada Graza 2
8	Z-2472	G.Pula	Pula	Zgrada stare pošte
9	Z-2476	G.Pula	Pula	…
10	Z-3992	G.Pula	Pula	Zgrada Zvjezdarnice (nekada dio Hidrografskog zavoda) s okolnim parkom, Park Ruđera Boškovića
11	Z-4013	G.Pula	Pula	Zgrada nekadašnjeg spremišta … područja Molo Carbone
12	Z-4017	G.Pula	Pula	Utvrda Munida i topnička bitnica Zuinac (Zonchi)
13	Z-4018	G.Pula	Pula	Utvrda Monvidal
14	Z-4019	G.Pula	Pula	Utvrda sv. Juraj (S. Giorgio)
15	Z-4020	G.Pula	Pula	Utvrda sv. Mihovil (S. Michele)
16	Z-4021	G.Pula	Pula	Utvrda Musil
17	Z-4022	G.Pula	Pula	Utvrda Maria Louise
18	Z-4023	G.Pula	Pula	Utvrda Verudela i topnička bitnica sv. Ivan (S. Giovanni Cuffida)
19	Z-4024	G.Pula	Pula	Utvrda Monsival/Bourguignon
20	Z-4094	G.Pula	Pula	Crkva sv. Nikole
21	Z-4100	G.Pula	Pula	Utvrda Stoja
22	Z-4448	G.Pula	Pula	Kompleks katedrale Uznesenja Blažene Djevice Marije u Puli s zvonikom
23	Z-4449	G.Pula	Pula	Kompleks memorijalne kapele i ostataka trobrodne bazilike sv. Marije Formoze i benediktinskog samostana
24	Z-4472	G.Pula	Pula	Graditeljski sklop i arheološka zona utvrde Monte Grosso, topnička bitnica Valmaggiore i mornaričkih bitnica Monte Grosso
25	Z-4326	G.Pula	Pula	Utvrda Punta Kristo (Punta Christo)
26	Z-4631	G.Pula	Pula	Vojni kompleks na području Katarina
27	Z-5480	G.Pula	Štinjan	Kompleks nekadašnjeg vojnog kompleksa Monumenti
28	Z-5346	G.Pula	Pula	Kompleks nekadašnje mornaričke zrakoplovne postaje Puntižela (Hidrobaza) kod Štinjana
29	Z-5658	G.Pula	Pula	Kulturno povijesna cjelina grada Pula
30	Z-5801	G.Pula	Pula	Arheološko nalazište na području … Tedor
31	Z-5865	G.Pula	Pula	Baterija … na poluotoku Muzil, topnička bitnica i skupina objekata
32	Z-5866	G.Pula	Pula	… na poluotoku Muzil
33	Z-5863	G.Pula	O.Brijuni	Kulturni krajolik otočja Brijuni
1	Z-33	G.Rovinj	Rovinj	Olupina trgovačkog broda "HANS SCHMIDT"
2	Z-94	G.Rovinj	Rovinj, Kokuletovica (Cocaleto)	Gradinsko naselje Monkodonja (Moncodogno)
3	Z-98	G.Rovinj	Rovinj	Austrougarski putnički brod "Baron Gautsch"
4	Z-361	G.Rovinj	Rovinj	Crkva sv. Trojstva (Trojice)
5	Z-1769	G.Rovinj	Rovinj	Crkva sv. Brigida
6	Z-2461	G.Rovinj	Rovinj	Crkva i samostan sv. Franje Asiškog
7	Z-2822	G.Rovinj	Rovinj	Ostaci crkve sv. Eufemije
8	Z-3105	G.Rovinj	Rovinjsko selo	Crkva sv. Cecilije
9	Z-4012	G.Rovinj	Rovinj	Crkva Blažene Djevice Marije od Milosti
10	Z-611	G.Rovinj	Rovinj, otok sv. Ivan	Svjetionik Sv. Ivan na pučini
11	RRI-0016-1961.	G.Rovinj	Rovinj	Zgrada starog tribunala
12	Z-4511	G.Rovinj	Rovinj	Kulturno povijesna cjelina grada Rovinja
1	Z-70	G.Umag	Savudrija	Ostaci antičke luke
2	Z-71	G.Umag	Seget (Duba)	Antička rustična vila s uljarom
3	Z-72	G.Umag	Zambratija-Šipar	Ostaci antičke arhitekture
4	Z-605	G.Umag	Zambratija	Antička vila u uvali Zambratija
5	Z-606	G.Umag	Savudrija	Ladanjska palača Velika Štancija (Villa Cesare, Štanzia Grande)
6	Z-610	G.Umag	Seget	Gospodarsko stambeni kompleks Štancija Seget
7	Z-674	G.Umag	Bašanija	Svjetionik
8	Z-2899	G.Umag	Katoro	Arheološko nalazište Katoro-m.Tiola
9	Z-2900	G.Umag	Zambratija-Šipar	Arheološko nalazište Šipar
10	Z-2994	G.Umag	Crveni Vrh	Arhitektonski sklop Sv. Petra
11	Z-4472	G.Umag	Umag	Staro gradsko groblje s ostacima crkve sv. Andrija
12	RRI-114	G.Umag	Duba	Arheološko nalazište Duba
13	Z-2880	G.Umag	Umag	Kulturno povijesna cjelina grada Umaga
1	RRI-0087-1962.	G.Vodnjan	Peroj	Crkva sv. Foške
2	RRI-0089-1966.	G.Vodnjan	Vodnjan (Mednjan)	Crkva sv. Martina (Kapela)
3	Z-659	G.Vodnjan	Vodnjan	Crkva sv. Katarine
4	Z-660	G.Vodnjan	Vodnjan	Crkva sv. Margarete
5	Z-669	G.Vodnjan	Peroj	Crkva sv. Stjepana
6	Z-671	G.Vodnjan	Vodnjan	Crkva sv. Franje
7	Z-612	G.Vodnjan	Vodnjan	Stambena zgrada (ranije registrirana kao zgrada Castello br. 4 i 5)
8	Z-3104	G.Vodnjan	Vodnjan	Arheološko nalazište sv. Severin
9	Z-4014	G.Vodnjan	Vodnjan	Arheološko nalazište s ostacima trobrodne bazilike
10	Z-4474	G.Vodnjan	Vodnjan (Guran)	Arheološko nalazište sa crkvom sv. Šimuna
11	RRI-272	G.Vodnjan	Peroj	Arheološka zona Barige
12	RRI-0441-1964.	G.Vodnjan	Galižana	Kulturno povijesna cjelina naselja Galižana
13	RRI-0079-1971.	G.Vodnjan	Vodnjan	Kulturno povijesna cjelina Vodnjana
1	Z-298	O.Bale	Bale	Crkva sv. Marije Velike s arheološkim nalazištem
2	Z-297	O.Bale	Bale	Kaštel Soardo-Bembo
3	Z-272	O.Bale	Bale	Crkva sv. Marije
4	Z-273	O.Bale	Bale	Crkva sv. Duha
5	Z-3666	O.Bale	Bale	Crkva sv. Mauro
6	Z-4312	O.Bale	Bale	Crkva sv. Nikole
7	Z-4313	O.Bale	Kmed	Crkva sv. Petra na Todolonu
8	Z-2635	O.Bale	Bale	Kulturno povijesna (urbanistička) cjelina Bale
9	Z-3391	O.Bale	Bale	Arhitektonsko-pejzažni kompleks fortifikacijskog sustava Paravia-Barbariga
1	Z-1379	O.Barban	Barban	Arhitektonski kompleks crkve sv. Nikole, palače Loredan (Župni dvor), Velih vrata, Malih vrata
2	Z-1364	O.Barban	Barban	Crkva sv. Jakova
3	Z-2166	O.Barban	Barban	Crkva sv. Antuna
4	Z-2676	O.Barban	Barban	Crkva sv. Margarete
5	Z-3297	O.Barban	Barban	Arheološko nalazište Stari Gočan (Gradina)
1	Z-399	O.Brtonigla	Nova Vas - Sibani	Arheološko nalazište Pedina kod kapele sv. Jurja
2	Z-400	O.Brtonigla	Brtonigla	Arheološko nalazište Bunar sv. Martina
3	Z-401	O.Brtonigla	Brtonigla	Arheološko nalazište Monaški vrh
4	Z-402	O.Brtonigla	Nova Vas	Arheološko nalazište gradina Valaron (Castelliere di Villanova)
5	Z-3109	O.Brtonigla	Nova Vas	Arheološko nalazište prapovijesna gradina Gromače (Grumazza)
6	Z-403	O.Brtonigla	Nova Vas	Crkva sv. Lovre i arheološko nalazište
7	Z-408	O.Brtonigla	Nova Vas	Arheološko nalazište Kaštel sv. Jurja (Castel S. Giorgio, Santi Quaranta)
1	Z-373	O.Cerovlje	Draguć	Crkva sv. Elizeja
2	Z-374	O.Cerovlje	Draguć	Crkva sv. Roka
3	Z-383	O.Cerovlje	Paz	Crkva sv. Vida
4	Z-2477	O.Cerovlje	Gologorica	Crkva sv. Petra i Pavla
5	Z-275	O.Cerovlje	Belaj	Ladanjski sklop Belaj
6	Z-3102	O.Cerovlje	Belaj	Sakralno-urbanistička cjelina s crkvom sv. Martina
7	RRI-0049-1962.	O.Cerovlje	Draguć	Kulturno povijesna cjelina naselja Draguć
1	Z-366	O.Fažana	Fažana	Crkva sv. Elizeja
2	Z-367	O.Fažana	Fažana	Crkva sv. Marije od Karmela
3	Z-4290	O.Fažana	Fažana	Kulturno povijesna cjelina naselja Fažana
1	Z-2320	O.Gračišće	Gračišće	Kulturno povijesna cjelina naselja Gračišće
1	RRI-0024-1961.	O.Grožnjan	Završje	Crkva sv. Jurja na groblju
2	Z-409	O.Grožnjan	Završje-Cirkoti	Crkva sv. Prima i Felicijana
3	Z-2350	O.Grožnjan	Završje	Fortifikacija na brdu sv. Andrije
4	RRI-0023-1972.	O.Grožnjan	Završje	…
5	Z-4103	O.Grožnjan	Kostanjica	Kulturno povijesna cjelina naselja Kostanjica
6	Z-4430	O.Grožnjan	Završje	Kulturno povijesna urbanistička cjelina naselja Završje
7	Z-3303	O.Grožnjan	Grožnjan	Kulturno povijesna cjelina Grožnjana
1	RRI-334	O.Kanfanar	Jural	Arheološko nalazište "Gradina" iznad Limskog kanala
2	Z-397	O.Kanfanar	Dvigrad	Ruševine srednjovjekovnog grada Dvigrada
3	Z-338	O.Kanfanar	Mrgani	Crkva sv. Ilije
4	Z-339	O.Kanfanar	Dvigrad	Crkva sv. Marije od Lakuća
5	Z-390	O.Kanfanar	Kanfanar	Crkva sv. Antuna
6	Z-391	O.Kanfanar	Kanfanar	Crkva sv. Agata
7	Z-3380	O.Kanfanar	Šorići	Crkva sv. Marije Magdalene
8	Z-2624	O.Kanfanar	Sošići	Tumul Maklavun
1	Z-392	O.Karojba	Rakotule	Crkva sv. Nikole
2	RRI-603	O.Karojba	Karojba	Zgrada partijskog rukovodstva za Istru
1	Z-2479	O.Kaštelir-Labinci	Labinci	Crkva sv. Trojstva
1	Z-344	O.Kršan	Kršan	Ostaci potonulog ratnog broda TA-36 (Stella Polare)
2	Z-351	O.Kršan	Kršan	Kaštel
3	Z-360	O.Kršan	Plomin	Crkva sv. Jurja Starog
4	Z-390	O.Kršan	Nova Vas	Crkva sv. Duha
5	Z-1360	O.Kršan	Jasenovik	Crkva sv. Kvirina na groblju
6	Z-4015	O.Kršan	Kršan	…
7	Z-1333	O.Kršan	Šaci	Crkva sv. Katarine
8	Z-2460	O.Kršan	Brankovići	Stambeno gospodarska cjelina
9	RRI-0191-1966.	O.Kršan	Nova Vas	Stambena kuća, kbr. 028 (vlasnik Franko Jurman)
10	RRI-64	O.Kršan	Katun (Kožljak)	Zgrada kaštela … družine "O. Keršovani"
11	RRI-0293-1972.	O.Kršan	Jasenovik	Kulturno povijesna cjelina Trdoslavići
12	RRI-0243-1970.	O.Kršan	Kožljak	Kulturno povijesna cjelina Katun
13	RRI-291	O.Kršan	Nova Vas	Kulturno povijesna cjelina Nova Vas
14	RRI-0039-1962.	O.Kršan	Plomin	Kulturno povijesna cjelina Plomina
15	RRI-0292-1972.	O.Kršan	Šušnjevica	Kulturno povijesna cjelina Šušnjevica
1	RRI-642	O.Ližnjan	Valtura (Munić)	Arheološko nalazište Nezakcij
1	Z-330	O.Lupoglav	Lupoglav	Kaštel
2	RRI-0244-1970.	O.Lupoglav	Lupoglav	Kaštel
3	Z-3039	O.Lupoglav	Boljun	Kulturno povijesna cjelina grada Boljuna
1	Z-1794	O.Marčana	Rakalj	Arheološko nalazište kaštel Stari Rakalj
2	Z-2076	O.Marčana	Rakalj	Lončarska peć Lovrečić
3	Z-2077	O.Marčana	Rakalj	Lončarska peć
4	Z-2078	O.Marčana	Rakalj	Lončarska peć
5	Z-2079	O.Marčana	Rakalj	Lončarska peć Percan
6	RRI-0067-1974.	O.Marčana	Rakalj	Lončarska peć Dobrani
7	RRI-0069-1974.	O.Marčana	Rakalj	Lončarska peć Teboldi
8	RRI-0068-1974.	O.Marčana	Rakalj	Lončarska peć Valić
9	Z-3080	O.Marčana	Rakalj	Povijesno-graditeljski sklop kuća s rodnom kućom Mije Mirkovića-Mate Balote
10	Z-3956	O.Marčana	Muntić	Kulturno povijesna cjelina Muntića
11	RRI-0036-1973.	O.Marčana	Rakalj	Kulturno povijesna cjelina Sošići (Rakalj)
12	RRI-0037-1973.	O.Marčana	Rakalj	Kulturno povijesna cjelina Paglini (Rakalj)
13	RRI-334-1973.	O.Marčana	Rakalj	Kulturno povijesna cjelina Rakalj
1	RRI-237	O.Medulin	Medulin	Ostaci rimske vile Vižula i crkvica Burle
2	RRI-644	O.Medulin	Medulin	Arheološko nalazište Vižula
3	RRI-429	O.Medulin	Pomer	…
4	Z-2168	O.Medulin	Pomer	Crkva sv. Flora
5	Z-3667	O.Medulin	Pomer	Arheološko nalazište s austrougarskom vojnom utvrdom Kašteljun
6	Z-24	O.Medulin	Premantura	Olupina austrougarske torpiljarke "Flamingo"
7	Z-91	O.Medulin	Premantura	Ostaci potonulog trgovačkog jedrenjaka s topovima
8	Z-99	O.Medulin	Premantura	Brodolom trgovačkog broda
1	RRI-0036-1962.	O.Motovun	Motovun	Kulturno povijesna cjelina Motovuna
2	Z-4191	O.Motovun	Motovun	Crkva sv. Stjepana Prvomučenika
1	RRI-0022-1970.	O.Oprtalj	Čepić	Crkva sv. Marije Snježne
2	Z-359	O.Oprtalj	Oprtalj	Kapela sv. Roka
3	Z-361	O.Oprtalj	Oprtalj	Crkva sv. Marije
4	Z-1360	O.Oprtalj	Oprtalj	Crkva sv. Jelene
5	Z-613	O.Oprtalj	Oprtalj	Tokilarija- pogon za preradu masline, Balin 140
6	RRI-0043-1962.	O.Oprtalj	Oprtalj	Kulturno povijesna cjelina Oprtalj
1	Z-341	O.Pićan	Pićan	Crkva sv. Mihovila
2	RRI-0040-1962.	O.Pićan	Pićan	Kulturno povijesna cjelina Pićana
1	Z-2430	O.Raša	Skitača	Crkva sv. Mateja
2	Z-1584	O.Raša	Stanišovi	Ruševine crkve sv. Jeronima
1	Z-507	O.Sveta Nedelja	Štancija Dubrova	Štancija Dubrova- ladanjski arhitektonski sklop
2	Z-2473	O.Sveta Nedelja	Sveti Martin	Ladanjski sklop Lazzarini s crkvom Sv. Martina i kapelom
3	Z-2480	O.Sveta Nedelja	Šumber	Kulturno povijesna cjelina naselja Šumber s kaštelom
1	Z-393	O.Sveti Lovreč	Sveti Lovreč Pazenatički	Crkva sv. Martina i Gradska loža
2	Z-3291	O.Sveti Lovreč	Sveti Lovreč Pazenatički	Crkva sv. Blaža
3	Z-4310	O.Sveti Lovreč	Sveti Lovreč Pazenatički	Kulturno povijesna urbanistička cjelina Sv. Lovreč Pazenatički
1	Z-1629	O.Sveti Petar u Šumi	Sveti Petar u Šumi	Kompleks pavlinskog samostana i crkva sv. Petra i Pavla
2	Z-3065	O.Sveti Petar u Šumi	Sveti Petar u Šumi	Crkva sv. Roka
1	Z-369	O.Svetvinčenat	Juršići	Crkva sv. Kvirina i ostaci srednjovjekovne bazilike
2	Z-1303	O.Svetvinčenat	Svetvinčenat	Crkva sv. Katarine
3	Z-1306	O.Svetvinčenat	Svetvinčenat	Gradska loža
4	Z-1307	O.Svetvinčenat	Svetvinčenat	Crkva sv. Vincenta na groblju
5	Z-1309	O.Svetvinčenat	Svetvinčenat	Kaštel Morosini-Grimani
6	Z-2445	O.Svetvinčenat	Svetvinčenat	Kulturno povijesna cjelina Svetvinčenta
1	Z-4099	O.Tar-Vabriga	Vabriga	Arheološko nalazište Loron
2	Z-4101	O.Tar-Vabriga	Tar	Arheološko nalazište Tar na Štanciji Blek
3	Z-4102	O.Tar-Vabriga	Tar	Ostaci crkve sv. Križa
4	Z-2866	O.Tar-Vabriga	Tar	Zgrada kaštela s pripadajućim okolišem
1	Z-2474	O.Višnjan	Sveti Ivan	Štancija sv. Ivan od Šterne s crkvom sv. Ivana
2	Z-2367	O.Višnjan	Bačva	Crkva sv. Jakova
3	Z-2369	O.Višnjan	Višnjan	Crkva sv. Antuna
4	RRI-0325-1973.	O.Višnjan	Višnjan	Kulturno povijesna cjelina Višnjana
1	RRI-0100-1965.	O.Vižinada	Danci	Crkva sv. Marija na Božjem polju
1	Z-97	O.Vrsar	Vrsar	Ostaci potonulog američkog bombardera "B-24 H Liberator"
2	Z-2439	O.Vrsar	Vrsar	Stambeno-atelijerski kompleks s galerijom Džamonja
3	Z-2466	O.Vrsar	Vrsar	Crkva sv. Marija od Mora i ostaci samostana
4	RRI-28-1961	O.Vrsar	Kloštar	Samostan i crkva sv. Mihovila
5	RRI-216	O.Vrsar	Vrsar	Arheološko nalazište … crkve sv. Marije od Mora
6	RRI-0109-1966.	O.Vrsar	Vrsar	Kulturno povijesna cjelina Vrsara
1	Z-362	O.Žminj	Žminj	Kapela sv. Trojstva
2	Z-363	O.Žminj	Žminj	Kula nekadašnjeg kaštela
3	Z-388	O.Žminj	Žminj	Kapela sv. Antuna
4	Z-1314	O.Žminj	Žminj	Crkva sv. Jakova
5	RRI-0322-1973.	O.Žminj	Žminj	Kulturno povijesna cjelina Žminj
A	RRI-107	G.Umag	Savudrija	Podmorska arheološka zona (A) Savudrija-Umag
B	RRI-108	G.Umag, O.Brtonigla, G.Novigrad	Umag, Duba, Kritine, Lovrečica, Karigador, Dajla, Mareda, Novigrad	Podmorska arheološka zona (B) Umag-Novigrad
C	RRI-109	G.Poreč, O.Tar-Vabriga	Poreč, Vabriga	Podmorska arheološka zona (C)
D	RRI-110	O.Funtana, O.Vrsar, G.Rovinj, O.Bale, G.Vodnjan	Funtana, Vrsar, Limski kanal, Rovinj, Bale, Barbariga	Podmorska arheološka zona (D)
E	RRI-111	G.Pula, O.Medulin, O.Ližnjan, O.Marčana	Pula, Premantura, Medulin, Ližnjan, Valtura	Podmorska arheološka zona (E)
F	RRI-112	G.Labin, O.Kršan	Rabac, Ripenda Kosi, Plomin	Podmorska arheološka zona (F)

PREVENTIVNO ZAŠTIĆENA NEPOKRETNA KULTURNA DOBRA

RB	OZNAKA	LOKACIJA JLS	LOKACIJA MJESTO	NAZIV
P-1	P-4450	G.Pula	Pula	Muzil- San Giovanni (Sv. Ivan)
P-2	P-4451	G.Pula	Pula	Arheološki objekt Smokvica
P-1	P-4254	G.Rovinj	Rovinj	Turnina (Torre di Boraso)
P-2	P-4235	G.Rovinj	Rovinj	Crkva Blažene Djevice Marije od Polja
P-3	P-4263	G.Rovinj	Rovinj	Crkva sv. Ciprijana
P-1	P-2573	G.Umag	Umag	Višeslojno arheološko nalazište i crkva sv. Ivana
P-2	P-2511	G.Umag	Umag	Arheološko nalazište sa ostacima crkve sv. Katarine
P-3	P-2910	G.Umag	Crveni Vrh	Arheološko nalazište s ostacima gradinskog naselja gradine sv. Petar
P-4	P-4215	G.Umag	Zambratija	Arheološko nalazište gradina Romanija
P-1	P-2653	G.Vodnjan	Vodnjan	Arheološko nalazište srednjovjekovno naselje Mednjan sa crkvom sv. Martina i ostacima … crkve
P-2	P-4214	G.Vodnjan	Barbariga	Arheološko nalazište Barbariga
P-3	P-4350	G.Vodnjan	Peroj	Arheološko nalazište Porto Mariccio, nalazišta prapovijesne gomile, antičke centurijacije, antičke vile i srednjovjekovnog sakralnog objekta
P-4	P-4613	G.Vodnjan	Peroj	Arheološki lokalitet Porto Mariccio-Veliki komunal
P-1	P-2750	O.Bale	Bale	Arheološko nalazište sv. Mihovil
P-1	P-3564	O.Barban	Bičići	Crkva sv. Martina
P-1	P-4074	O.Cerovlje	Gradinje	Crkva Svih Svetih
P-2	P-4351	O.Cerovlje	Gologorica	Crkva Blažene Djevice Marije
P-3	P-4641	O.Cerovlje	Paz	Kaštel u Pazu
P-1	P-2722	O. Kanfanar	Putini	Arheološko nalazište Karaštak
P-2	P-3778	O. Kanfanar	Kanfanar	Arheološko nalazište s ostacima crkve i samostana sv. Petronile
P-3	P-3767	O. Kanfanar	Limski kanal	Arheološko nalazište s ostacima antičke arhitekture i podnih mozaika
P-4	P-3766	O. Kanfanar	Buban	Arheološko nalazište s crkvom sv. Martina
P-1	P-4253	O.Ližnjan	Šišan	Crkva Sv. Feliksa i Fortunata
P-2	P-4642	O.Ližnjan	Valtura	Crkva Majke Božje u Kostanjici
P-1	P-4404	O.Oprtalj	Krajići	Crkva Sv. Silvestra
P-1	P-3764	O.Višnjan	Muntajana (Anžići)	Arheološko nalazište sa crkvom sv. Agneze

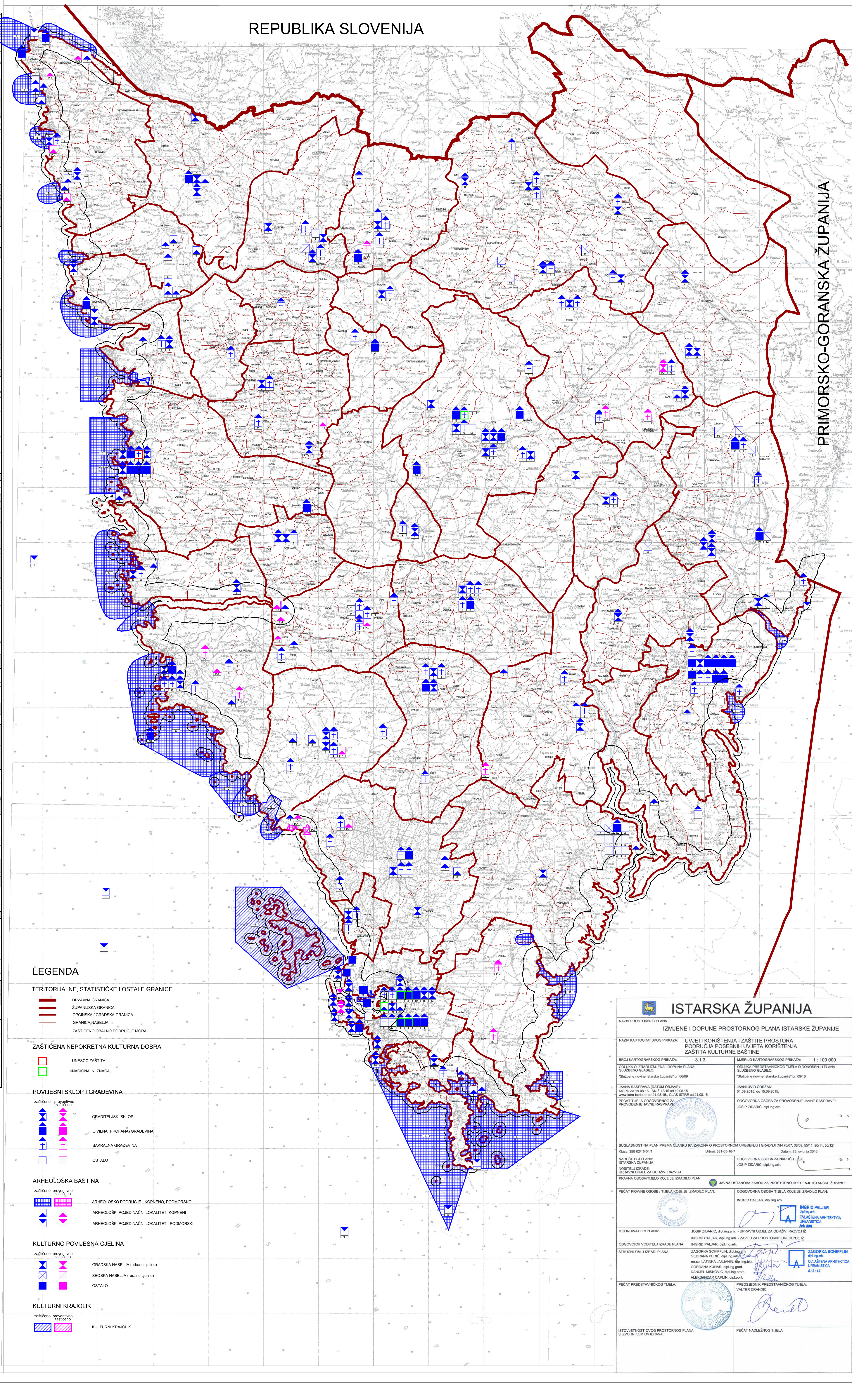

LEGENDA

TERITORIJALNE, STATISTIČKE I OSTALE GRANICE

- DRŽAVNA GRANICA
- ŽUPANIJSKA GRANICA
- OPĆINSKA / GRADSKA GRANICA
- GRANICA NASELJA
- ZAŠTIĆENO OBALNO PODRUČJE MORA

ZAŠTIĆENA NEPOKRETNA KULTURNA DOBRA

- UNESCO ZAŠTITA
- NACIONALNI ZNAČAJ

POVIJESNI SKLOP I GRAĐEVINA (zaštićeno / preventivno zaštićeno)

- GRADITELJSKI SKLOP
- CIVILNA (PROFANA) GRAĐEVINA
- SAKRALNA GRAĐEVINA
- OSTALO

ARHEOLOŠKA BAŠTINA (zaštićeno / preventivno zaštićeno)

- ARHEOLOŠKO PODRUČJE - KOPNENO, PODMORSKO
- ARHEOLOŠKI POJEDINAČNI LOKALITET- KOPNENI
- ARHEOLOŠKI POJEDINAČNI LOKALITET - PODMORSKI

KULTURNO POVIJESNA CJELINA (zaštićeno / preventivno zaštićeno)

- GRADSKA NASELJA (urbane cjeline)
- SEOSKA NASELJA (ruralne cjeline)
- OSTALO

KULTURNI KRAJOLIK (zaštićeno / preventivno zaštićeno)

- KULTURNI KRAJOLIK

ISTARSKA ŽUPANIJA

NAZIV PROSTORNOG PLANA: IZMJENE I DOPUNE PROSTORNOG PLANA ISTARSKE ŽUPANIJE

NAZIV KARTOGRAFSKOG PRIKAZA: UVJETI KORIŠTENJA I ZAŠTITE PROSTORA PODRUČJA POSEBNIH UVJETA KORIŠTENJA ZAŠTITA KULTURNE BAŠTINE

BROJ KARTOGRAFSKOG PRIKAZA: 3.1.3. | MJERILO KARTOGRAFSKOG PRIKAZA: 1 : 100 000

ODLUKA O IZRADI IZMJENA I DOPUNA PLANA: SLUŽBENO GLASILO: "Službene novine Istarske županije" br. 06/09

ODLUKA PREDSTAVNIČKOG TIJELA O DONOŠENJU PLANA SLUŽBENO GLASILO: "Službene novine Istarske županije" br. 09/16

JAVNA RASPRAVA (DATUM OBJAVE): MGPU od 19.08.15., SNIŽ 13/15 od 19.08.15., www.istra-istria.hr od 21.08.15., GLAS ISTRE od 21.08.15.

JAVNI UVID ODRŽAN: 01.09.2015. do 15.09.2015.

PEČAT TIJELA ODGOVORNOG ZA PROVOĐENJE JAVNE RASPRAVE:

ODGOVORNA OSOBA ZA PROVOĐENJE JAVNE RASPRAVE: JOSIP ZIDARIĆ, dipl.ing.arh.

SUGLASNOST NA PLAN PREMA ČLANKU 97. ZAKONA O PROSTORNOM UREĐENJU I GRADNJI (NN 76/07, 38/09, 55/11, 90/11, 50/12)
Klasa: 350-02/16-04/1 | Urbroj: 531-05-16-7 | Datum: 23. svibnja 2016.

NARUČITELJ PLANA: ISTARSKA ŽUPANIJA
NOSITELJ IZRADE: UPRAVNI ODJEL ZA ODRŽIVI RAZVOJ

ODGOVORNA OSOBA ZA NARUČITELJA: JOSIP ZIDARIĆ, dipl.ing.arh.

PRAVNA OSOBA/TIJELO KOJE JE IZRADILO PLAN: JAVNA USTANOVA ZAVOD ZA PROSTORNO UREĐENJE ISTARSKE ŽUPANIJE

PEČAT PRAVNE OSOBE / TIJELA KOJE JE IZRADILO PLAN:

ODGOVORNA OSOBA TIJELA KOJE JE IZRADILO PLAN: INGRID PALJAR, dipl.ing.arh.

INGRID PALJAR, dipl.ing.arh. OVLAŠTENA ARHITEKTICA URBANISTICA A-U 888

KOORDINATORI PLANA: JOSIP ZIDARIĆ, dipl.ing.arh. - UPRAVNI ODJEL ZA ODRŽIVI RAZVOJ IŽ; INGRID PALJAR, dipl.ing.arh. - ZAVOD ZA PROSTORNO UREĐENJE IŽ

ODGOVORNI VODITELJ IZRADE PLANA: INGRID PALJAR, dipl.ing.arh.

STRUČNI TIM U IZRADI PLANA: ZAGORKA SCHIFFLIN, dipl.ing.arh.; VEDRANA PERIĆ, dipl.ing.arh.; mr.sc. LATINKA JANJANIN, dipl.ing.biol.; GORDANA KUHAR, dipl.ing.grad.; DANIJEL MIŠKOVIĆ, dipl.ing.prom.; ALEKSANDAR CARLIN, dipl.polit.

ZAGORKA SCHIFFLIN, dipl.ing.arh. OVLAŠTENA ARHITEKTICA URBANISTICA A-U 147

PEČAT PREDSTAVNIČKOG TIJELA:

PREDSJEDNIK PREDSTAVNIČKOG TIJELA: VALTER DRANDIĆ

ISTOVJETNOST OVOG PROSTORNOG PLANA S IZVORNIKOM OVJERAVA:

PEČAT NADLEŽNOG TIJELA: