

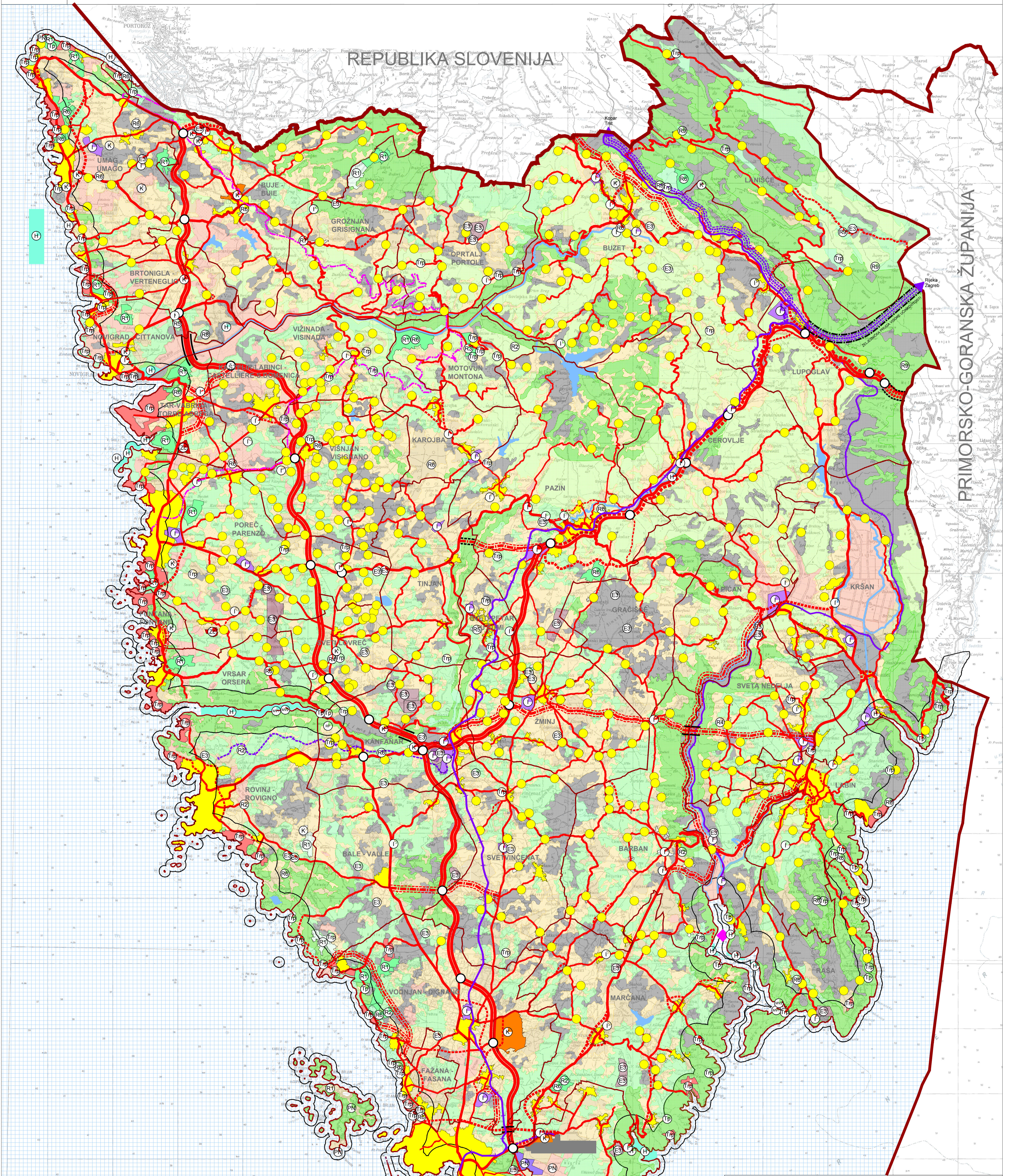

PROSTORNI PLAN ISTARSKÉ ŽUPANIJE PIANO TERRITORIALE DELLA REGIONE ISTRIANA



LEGENDA

TERRITORIJALNE, STATISTIČKE I OSTALE GRANICE

- DRŽAVNA GRANICA
- ŽUPANIJSKA GRANICA
- OPĆINSKA / GRADSKA GRANICA
- ZASTIČENO OBALNO PODRUČJE MORA

RAZVOJ I UREĐENJE PROSTORA / POVRŠINA NASELJA

- PODRUČJE ZA RAZVOJ NASELJA (VEĆE OD 25 ha)
- PODRUČJE ZA RAZVOJ NASELJA (MANJE OD 25 ha)

RAZVOJ I UREĐENJE PROSTORA / POVRŠINA IZVAN NASELJA

GOSPODARSKA NAMJENA

- PRETEŽITO PROIZVODNA NAMJENA
- PRETEŽITO POSLOVNA NAMJENA
- UGOSTITELJSKO TURISTIČKA NAMJENA
- turističko razvojno područje
- turističko područje unutar ZOP-a (površine do 2 ha)
- zabavni centar
- POVRŠINE ZA ISKORIŠTAVANJE MINERALNIH SIROVINA (EKSPLOATACIJSKO POLJE)
- POVRŠINE UGAJALJISTA (AKVAKULTURA)

SPORTSKO-REKREACIJSKA NAMJENA

- SPORTSKA NAMJENA
- Golfsko igralište
- Jahački centar
- Polo igralište
- Moto cross centar
- Centar za vodene sportove i atrakcije
- Parkvalentni sportsko-rekreativni centar
- Biciklistički centar
- Uvjetovana rezervacija prostora golfskog igrališta unutar ekološke mreže
- REKREACIJSKA NAMJENA - kopno
- Letalište zrna
- Planinarski dom
- *Parencani*

OSOBITO VRIJEDNO OBRADIVO TLO

- VRIJEDNO OBRADIVO TLO
- OSTALA OBRADIVA TLA
- ŠUMA GOSPODARSKE NAMJENE
- ZASTITNA ŠUMA
- ŠUMA POSEBNE NAMJENE
- OSTALO POLJOPRIVREDNO TLO, ŠUME I ŠUMSKO ZEMLJIŠTE
- VODNE POVRŠINE - KOPNO
- VODNE POVRŠINE - MOKRE
- POSEBNA NAMJENA
- Limski kanal - Maskinski vezovi 1 i 2
- Uvala Tunarića - Maskinski vezovi 1 i 2
- Prilivni radarski položaj

CESTOVNI PROMET

- DRŽAVNA AUTOCESTA
- OSTALE DRŽAVNE CESTE
- KORIDOR DRŽAVNIH CESTA U ISTRAŽIVANJU
- ŽUPANIJSKA CESTA
- KORIDOR ŽUPANIJSKIH CESTA U ISTRAŽIVANJU
- LOKALNA CESTA
- OSTALE CESTE KOJE NISU JAVNE
- MOST
- TUNEL
- RASKRŠĆE CESTE U DVIJE RAZINE
- ROBNO TRANSPORTNO SREDIŠTE

ŽELJEZNIČKI PROMET

- ŽELJEZNIČKA PRUGA VISOKE UČINKOVITOSTI
- ŽELJEZNIČKA PRUGA OD ZNAČAJA ZA REGIONALNI PROMET
- ŽELJEZNIČKA PRUGA OD ZNAČAJA ZA LOKALNI PROMET
- MOST
- TUNEL
- KORIDOR ŽELJEZNIČKE PRUGE U ISTRAŽIVANJU
- KORIDOR TUNELA U ISTRAŽIVANJU ZA ŽELJEZNIČKU PRUGU VISOKE UČINKOVITOSTI

ZRAČNI PROMET

- MEĐUNARODNA ZRAČNA LUKA



ISTARSKA ŽUPANIJA

NAZIV PROSTORNOG PLANA: IZMJENE I DOPUNE PROSTORNOG PLANA ISTARSKÉ ŽUPANIJE
PRIJEDLOG PLANA

NAZIV KARTOGRAFSKOG PRIKAZA: KORISTENJE I NAMJENA PROSTORA/POVRŠINA PROSTORI ZA RAZVOJ I UREĐENJE

BRZO KARTOGRAFSKOG PRIKAZA: 1: MJEŠKO KARTOGRAFSKOG PRIKAZA: 1: 100 000

ODLUKA O IZRADI ODLUČENA I DOPUNA PLANA: ODLUKA PREDSTAVNIČKOG TJELELA O DONOŠENJU PLANA SLUŽBENO GLASLO: SLUŽBENO GLASLO:

JAVNA RASPRAVA (DATUM OBJAVE): JAVNI UVID ODIZAN:

PEČAT TJELELA ODGOVORNOG ZA PROVEDENJE JAVNE RASPRAVE: ODGOVORNA OSOBA ZA PROVEDENJE JAVNE RASPRAVE: JOSEF ŽIDARIČ, dipl.ing.arh.

SUGLASNOST NA PLAN PREMA ČLANKU 108 ZAKONA O PROSTORNOJ UREĐENJU (NN 15313): Datum: Utorak

NARUČITELJ PLANA: ISTARSKA ŽUPANIJA ODGOVORNA OSOBA ZA NARUČITELJA: JOSEF ŽIDARIČ, dipl.ing.arh.

OSTALI IZRADITELJI: NOSTITELJI IZRADNE UPRISNE OSOBE ZA ODRŽAVI RAZVOJ: PRAVNA OSOBA/TJELELO KOJE JE IZRADILO PLAN: JAVNA USTANOVA ZAVOD ZA PROSTORNO UREĐENJE ISTARSKÉ ŽUPANIJE

PEČAT PRAVNE OSOBE / TJELELA KOJE JE IZRADILO PLAN: ODGOVORNA OSOBA TJELELA KOJE JE IZRADILO PLAN: INGRIÐ PALJAR, dipl.ing.arh.

KOORDINATORI PLANA: JOSEF ŽIDARIČ, dipl.ing.arh. - UPRAVNI ODJEL ZA ODRŽAVI RAZVOJ I INGRIÐ PALJAR, dipl.ing.arh. - ZAVOD ZA PROSTORNO UREĐENJE I

ODGOVORNI VODITELJ IZRADNE PLANA: INGRIÐ PALJAR, dipl.ing.arh.

STRUČNI TIM U IZRADI PLANA: ZAGORKA SCHIFFLIN, dipl.ing.arh. VEĐRANA PERIĆ, dipl.ing.arh. mr.sc. LATINKA JANJANIĆ, dipl.ing.bot. GORDANA KUJAR, dipl.ing.grad. DANIEL MIKROVIĆ, dipl.ing.prim. ALEKSANDAR CARLINI, dipl.ing.

PEČAT PREDSTAVNIČKOG TJELELA: PREDSEJNİK PREDSTAVNIČKOG TJELELA: VALTER DRANIC

ISTOVJETNOST OVOG PROSTORNOG PLANA S IZVORNIM OZBIRAVAMA: PEČAT NADLEŽNOG TJELELA: