



REPUBLIKA HRVATSKA



ISTARSKA ŽUPANIJA

Upravni odjel za održivi razvoj

Odsjek za pomorstvo, promet i infrastrukturu
Pazin, M.B. Rašana 2/4
tel.052/352-189, fax: 052/351-690

KLASA: 342-01/14-01/40
URBROJ: 2163/1-08-01/3-15-03
Pazin, 18. svibnja 2015.

**ŽUPANU ISTARSKE ŽUPANIJE
putem
STRUČNE SLUŽBE SKUPŠTINE**

**Dršćevka 3
52 000 Pazin**

**Predmet: Prijedlog Odluke o izmjenama i dopunama Odluke o osnivanju
Lučke uprave Umag-Novigrad**

Poštovani,

u prilogu vam dostavljamo predmetni akt radi utvrđivanja odgovarajućeg prijedloga od strane župana Istarske županije i upućivanja Skupštini Istarske županije na usvajanje.

S poštovanjem,

PROČELNIK
Josip Zidarić, dipl.ing.arh.

Privitak:

1. Nacrt Zaključka,
2. Prijedlog Odluke,
3. Obrazloženje,
4. Potvrde Upravnog odjela za izdavanje akata za gradnju Grada Umaga (3 potvrde),
5. Potvrde Upravnog odjela za komunalni sustav, prostorno uređenje i zaštitu okoliša Grada Novigrada (2 potvrde).





**REPUBLIKA HRVATSKA
ISTARSKA ŽUPANIJA
ŽUPAN**



KLASA: 342-01/15-01/22
URBROJ: 2163/1-01/8-15-2
Pula, 23. lipnja 2015.

**SKUPŠTINA ISTARSKE ŽUPANIJE
N/r. predsjednika Valtera Drandića
Dršćevka 3
52 000 PAZIN**

**Predmet: Odluka o izmjenama i dopunama Odluke o osnivanju
Lučke uprave Umag-Novigrad**

Temeljem čl. 65. i 85. Statuta Istarske županije ("Službene novine Istarske županije", broj 10/09 i 4/13) župan Istarske županije donosi dana 23. lipnja 2015. godine

ZAKLJUČAK

1. Prihvaća se Nacrt i utvrđuje Prijedlog Odluke o izmjenama i dopunama Odluke o osnivanju Lučke uprave Umag-Novigrad.
2. Akt iz točke 1. ovog Zaključka sastavni je dio istog, te se upućuje Skupštini Istarske županije na razmatranje i usvajanje.
3. Za izvjestitelja po točki 1., a vezano za točku 2. ovog Zaključka određuje se Josip Zidarić, pročelnik Upravnog odjela za održivi razvoj Istarske županije.
4. Zadužuje se Upravni odjel za održivi razvoj Istarske županije, Odsjek za pomorstvo, promet i infrastrukturu, da Odluku iz točke 1. ovog Zaključka s pripadajućom dokumentacijom dostavi Vladi Republike Hrvatske.
5. Ovaj Zaključak stupa na snagu danom donošenja.

**ŽUPAN
mr.sc. Valter Flego**

Na temelju članka 74. stavka 1. Zakona o pomorskom dobru i morskim lukama ("Narodne novine", br. 158/03, 100/04, 141/06, 38/09 i 123/11), članka 20. stavak 5. Pravilnika o kriterijima za određivanje namjene pojedinog dijela luke otvorene za javni promet županijskog i lokalnog značaja, način plaćanja veza, uvjete korištenja, te određivanje maksimalne visine naknade i raspodjele prihoda („Narodne novine“, br. 94/07, 79/08, 114/12 i 47/13) i članka 43. Statuta Istarske županije ("Službene novine Istarske županije", br. 10/09), Skupština Istarske županije, na sjednici održanoj dana _____ 2015. godine, donosi

ODLUKU
o izmjenama i dopunama Odluke o osnivanju Lučke uprave Umag-Novigrad

I.

U Odluci o osnivanju Lučke uprave Umag-Novigrad ("Službene novine Istarske županije", broj 7/97, 1/99, 3/99, 2/09, 13/12 i 27/14) u poglavlju LUČKO PODRUČJE u točki V. iza opisa područja „LUKA UMAG“, dodaje se tekst koji glasi:

”Izdvojeno lučko područje luke Umag

ŠPINA - SV.IVAN

- površina ukupnog prostora izdvojenog lučkog područja Špina – Sv. Ivan iznosi 41.709m²,
- površina kopnenog dijela lučkog prostora lučice Špina koji je smješten na dijelu k.č. 3835 k.o. Umag iznosi 5.58 m², površina kopnenog dijela lučkog prostora lučice Sv. Ivan smještenog na obalnoj čestici bez broja iznosi 8.44 m²,
- površina ukupnog morskog prostora iznosi 41.694,98 m².

Lučki prostor čini poligon točaka od 1 do 19 u koordinatnim točkama iskazanim u metrima u HTRS96/TM sustavu:

Broj točke	Y	X
1	267877.61	5033146.37
2	267882.34	5033149.72
3	267889.67	5033154.91
4	267888.64	5033156.15
5	267896.31	5033162.49
6	267904.11	5033176.95
6a	267905.71	5033180.13
7	267912.21	5033184.25
8	267908.61	5033189.49
9	267966.92	5033231.57
10	268011.56	5033280.38
11	268039.09	5033329.47
12	268017.13	5033398.48

13	267932.71	5033401.79
14	267867.47	5033418.06
15	267810.74	5033421.87
16	267808.34	5033426.52
17	267774.58	5033416.43
18	267780.76	5033406.89
19	267776.73	5033406.25

”

II.

U točki V. postojeći tekst LUKA NOVIGRAD, zamjenjuje se tekstem koji glasi:

” LUKA NOVIGRAD

- ukupna površina lučkog područja luke Novigrad iznosi 216.467 m²,
- površina kopnenog dijela lučkog prostora koji je smješten u potpunosti na k.č. br. 1, 14/1, 14/2 i 15 i djelomično na k.č. br. 16, 20,23,24 i 2279 sve k.o. Novigrad iznosi 8.567 m²,
- površina morskog prostora iznosi 207.900 m².

Lučki prostor čini poligon točaka od 1 do 70 u koordinatnim točkama iskazanim u metrima u HTRS96/TM sustavu:

Broj točke	Y	X
1	269135.453	5023966.960
2	269172.181	5023835.219
3	269181.465	5023817.408
4	269200.689	5023790.871
5	269228.172	5023775.294
6	269256.878	5023756.334
7	269260.368	5023759.089
8	269228.399	5023781.555
9	269236.270	5023786.135
10	269253.521	5023800.068
11	269251.000	5023805.858
12	269252.365	5023806.458
13	269255.027	5023800.843
14	269261.871	5023806.190
15	269275.804	5023812.850
16	269279.538	5023820.263
17	269284.911	5023821.268
18	269277.169	5023836.595
19	269279.179	5023837.440
20	269287.023	5023821.677
21	269294.751	5023824.830
22	269303.595	5023833.560

23	269310.069	5023838.532
24	269324.764	5023846.711
25	269341.470	5023861.170
26	269337.991	5023866.517
27	269341.980	5023869.195
28	269345.644	5023863.658
29	269385.935	5023889.863
30	269384.991	5023891.147
31	269390.552	5023895.082
32	269433.335	5023934.113
33	269431.625	5023939.289
34	269434.158	5023946.684
35	269438.596	5023949.789
36	269437.218	5023952.850
37	269460.178	5023964.677
38	269462.486	5024012.152
39	269467.913	5024013.057
40	269472.335	5024019.488
41	269492.628	5024005.535
42	269480.503	5023977.750
43	269521.054	5023962.391
44	269543.551	5023961.056
45	269568.746	5023981.502
46	269576.783	5023978.510
47	269573.876	5023970.701
48	269591.763	5023964.041
49	269595.269	5023948.236
50	269597.598	5023944.403
51	269606.622	5023904.565
52	269579.125	5023912.417
53	269554.778	5023905.329
54	269555.873	5023824.232
55	269566.624	5023813.284
56	269684.596	5023814.802
57	269676.432	5023899.571
58	269687.417	5023897.610
59	269688.997	5023898.750
60	269693.638	5023927.888
61	269692.876	5023928.010
62	269695.515	5023943.420
63	269696.224	5023943.307
64	269698.680	5023957.701
65	269661.259	5023963.444
66	269652.219	5024030.896
67	269550.649	5024072.814
68	269543.973	5024390.571
69	269406.533	5024467.239
70	269305.137	5024450.331

“

III.

U točki V. postojeći tekst LUKA SAVUDRIJA, zamjenjuje se tekстом koji glasi:

” LUKA SAVUDRIJA

- ukupna površina lučkog područja luke Savudrija iznosi 53.431m²,
- površina kopnenog dijela lučkog prostora koji je smješten u potpunosti na k.č. br. 94 i 549 i djelomično na k.č. br. 553 sve k.o. Savudrija iznosi 2.853m²,
- površina morskog prostora iznosi 50.578 m².

Lučki prostor čini poligon točaka od 1 do 29 u koordinatnim točkama iskazanim u metrima u HTRS96/TM sustavu:

Broj točke	Y	X
1	265651.07	5044525.53
2	265652.07	5044491.45
3	265617.03	5044397.70
4	265807.02	5044327.75
5	265832.12	5044295.01
6	265883.38	5044276.90
7	265934.65	5044306.08
8	265962.12	5044332.65
9	265954.24	5044380.46
10	265889.66	5044433.76
11	265895.08	5044444.79
12	265882.19	5044456.99
13	265863.04	5044449.06
14	265828.80	5044496.09
15	265835.07	5044501.73
16	265827.76	5044510.28
17	265823.68	5044514.88
18	265817.77	5044509.52
19	265812.18	5044504.48
20	265746.15	5044567.25
21	265787.27	5044590.15
22	265784.34	5044593.86
23	265759.26	5044579.97
24	265739.48	5044568.95
25	265726.24	5044561.57
26	265709.74	5044552.46
27	265691.22	5044542.23
28	265671.80	5044531.50
29	265656.37	5044522.99

”

IV.

U točki V. postojeći tekst LUKA DAJLA, zamjenjuje se tekstem koji glasi:

” LUKA DAJLA

- ukupna površina lučkog područja luke Dajla iznosi 15.384m²,
- površina kopnenog dijela lučkog prostora koji je djelomično smješten na k.č. br. 2831/1 k.o. Novigrad iznosi 1.057m²,
- površina morskog prostora iznosi 14.327m².

Lučki prostor čini poligon točaka od 1 do 30 u koordinatnim točkama iskazanim u metrima u HTRS96/TM sustavu:

Broj točke	Y	X
1	5386063.300	5024135.600
2	5386274.000	5024135.000
3	5386273.989	5024088.344
4	5386273.132	5024085.288
5	5386274.238	5024081.583
6	5386266.687	5024079.464
7	5386266.776	5024079.145
8	5386239.800	5024071.856
9	5386239.725	5024072.131
10	5386232.452	5024070.153
11	5386185.186	5024057.587
12	5386184.843	5024059.646
13	5386174.111	5024057.010
14	5386173.042	5024062.419
15	5386163.938	5024060.318
16	5386163.723	5024061.352
17	5386162.401	5024061.077
18	5386163.430	5024056.123
19	5386156.947	5024054.571
20	5386156.696	5024055.611
21	5386143.191	5024052.346
22	5386131.622	5024051.003
23	5386089.419	5024053.117
24	5386083.054	5024058.287
25	5386079.087	5024060.168
26	5386076.895	5024060.170
27	5386075.813	5024063.693
28	5386074.283	5024067.864

29	5386068.751	5024080.300
30	5386063.290	5024089.780

”

V.

U točki V. postojeći tekst LUKA DAJLA - BELVEDER, zamjenjuje se tekstom koji glasi:

” LUKA DAJLA - BELVEDER

- ukupna površina lučkog područja luke Dajla-Belveder iznosi 577.527m²,
- površina kopnenog dijela lučkog prostora koji je djelomično smješten na k.č. br. 2831/1, i k.č. br. 686 sve k.o. Novigrad iznosi 1.063m²,
- površina morskog prostora iznosi 576.464m².

Lučki prostor čini poligon točaka od 1 do 38 u koordinatnim točkama iskazanim u metrima u HTRS96/TM sustavu:

Broj točke	Y	X
1	5387120.024	5024769.650
2	5387081.427	5024679.635
3	5387081.353	5024589.521
4	5387081.353	5024577.502
5	5387069.587	5024575.409
6	5387054.661	5024574.031
7	5387034.858	5024577.221
8	5387034.235	5024585.721
9	5387002.456	5024586.607
10	387002.548	5024589.350
11	5386999.341	5024589.487
12	5386999.258	5024588.171
13	5386962.840	5024590.819
14	5386964.697	5024587.795
15	5386947.171	5024583.965
16	5386925.521	5024585.657
17	5386918.892	5024593.343
18	5386904.229	5024554.152
19	5386922.353	5024501.411
20	5386898.384	5024426.795
21	5386830.496	5024357.032
22	5386774.465	5024346.031
23	5386720.559	5024290.285
24	5386636.242	5024291.081
25	5386570.118	5024224.961
26	5386519.485	5024208.090

27	5386491.355	5024235.645
28	5386437.909	5024227.772
29	5386396.277	5024177.161
30	5386273.929	5024109.912
31	5386274.000	5024135.001
32	5386063.300	5024135.600
33	5386057.329	5024154.443
34	5386020.317	5024192.824
35	5386159.884	5024955.632
36	5386830.201	5024841.307
37	5386859.659	5024745.105
38	5387035.646	5024790.512

”

VI.

U točki V. postojeći tekst LUKA LOVREČICA, zamjenjuje se tekстом koji glasi:

” LUKA LOVREČICA

- ukupna površina lučkog područja luke Lovrečica iznosi 134.243 m²,
- površina kopnenog dijela lučkog prostora koji je smješten u potpunosti na k.č. br. 1657 i djelomično na k.č. br. 1656 sve k.o. Lovrečica iznosi 1.700 m²,
- površina morskog prostora iznosi 132.543 m².

Lučki prostor čini poligon točaka od 1 do 17 u koordinatnim točkama iskazanim u metrima u HTRS96/TM sustavu:

Broj točke	Y	X
1	268059.5	5031135.7
2	268041.5	5030587.7
3	268085.0	5030580.8
4	268189.7	5030620.2
5	268240.4	5030601.9
6	268529.8	5030670.6
7	268564.8	5030688.1
9	268576.5	5030782.7
10	268545.2	5030811.8
11	268490.8	5030740.7
12	268130.8	5030968.1
13	268133.2	5031075.7
14	268107.7	5031084.1
15	268101.2	5031120.3
16	268080.6	5031143.4
17	268064.6	5031148.7

”

VII.

Grafički prilozi svih granica lučkog područja koja su predmet ove Odluke čine sastavni dio ove Odluke, a ne objavljuju se u „Službenim novinama Istarske županije“.

VIII.

Ova Odluka stupa na snagu danom davanja suglasnosti Vlade Republike Hrvatske.

IX.

Nakon stupanja na snagu ova će se Odluka objaviti u "Službenim novinama Istarske županije".

Klasa:
Urbroj:
Pazin,

REPUBLIKA HRVATSKA
ŽUPANIJSKA SKUPŠTINA ISTARSKE ŽUPANIJE

Predsjednik
Valter Drandić

Dostaviti:

1. Vladi Republike Hrvatske putem Ministarstva pomorstva, prometa i infrastrukture, Prisavlje 14, Zagreb (putem Upravnog odjela za održivi razvoj Istarske županije, Odsjek za pomorstvo, promet i infrastrukturu, Pazin)
2. Uredu državne uprave IŽ - Službi za opću upravu Pula
3. Županu Istarske županije
4. Lučkoj upravi Umag-Novigrad, Trgovačka 1b, Umag
5. Upravnom odjelu za održivi razvoj Istarske županije, Pula
6. Odsjeku za pomorstvo, promet i infrastrukturu Istarske županije, Pazin
7. Gradu Umagu, Umag
8. Gradu Novigradu, Novigrad
9. Objava, ovdje
10. Pismohrana - ovdje

Ai sensi dell'art. 74 comma 1 della Legge sul demanio marittimo e i porti marittimi ("Gazzetta ufficiale", n. 158/03, 100/04, 141/06, 38/09 e 123/11), dell'art. 20 comma 5 del Regolamento sui criteri per determinare la destinazione delle singole parti del porto aperto al traffico pubblico di rilevanza regionale e locale, la modalità di pagamento dell'ormeggio, le condizioni d'uso e la determinazione dell'importo massimo del compenso e della ripartizione degli utili ("Gazzetta ufficiale" n. 94/07, 79/08, 114/12 e 47/13) e dell'art.43 dello Statuto della Regione Istriana („Bollettino ufficiale della Regione Istriana“, n. 10/09 e 4/13) l'Assemblea della Regione Istriana alla seduta del giorno_____ 2015 emana la

DELIBERA
sulle modifiche e integrazioni della Delibera d'istituzione dell'Autorità portuale
Umago-Cittanova

I

Nella Delibera d'istituzione dell'Autorità portuale di Umago-Cittanova (“Bollettino ufficiale della Regione Istriana”, n. 7/97, 1/99, 3/99, 2/99, 3/99, 2/09, 13/12 e 27/14) nel capitolo AREA PORTUALE al punto V dopo la descrizione del territorio "PORTO UMAGO", viene aggiunto il seguente testo:

"

area portuale distinta del porto di Umago

ŠPINA - SV.IVAN

- superficie dell'area complessiva della zona portuale distinta Špina - Sv. Ivan è di 41.709m²,
- la superficie della parte di terraferma della zona portuale del porticciolo Špina, ubicato su parte della part. cat. 3835, com.cat. Umago è di 5.58 m² di superficie della parte di terraferma dell'area portuale del porticciolo di S. Ivan ubicato sulla particella di costa e senza numero è di 8.44 m²,
- la superficie dell'area marittima complessiva è di 41.694,98 m².

L'area portuale è costituita dal poligono di punti da 1 a 19 nell'ambito delle coordinate raffigurate in metri con il sistema HTRS96/TM:

Numero punti	Y	X
1	267877.61	5033146.37
2	267882.34	5033149.72
3	267889.67	5033154.91
4	267888.64	5033156.15
5	267896.31	5033162.49
6	267904.11	5033176.95
6a	267905.71	5033180.13
7	267912.21	5033184.25
8	267908.61	5033189.49
9	267966.92	5033231.57

10	268011.56	5033280.38
11	268039.09	5033329.47
12	268017.13	5033398.48
13	267932.71	5033401.79
14	267867.47	5033418.06
15	267810.74	5033421.87
16	267808.34	5033426.52
17	267774.58	5033416.43
18	267780.76	5033406.89
19	267776.73	5033406.25

"

II

Al punto V il testo esistente PORTO NOVIGRAD (CITTANOVA), viene sostituito col seguente testo:

"

PORTO NOVIGRAD (CITTANOVA)

- la superficie complessiva dell'area portuale del porto Novigrad (Cittanova) è di 216.467 m²,
- la superficie della parte di terraferma dell'area portuale, ubicata per intero sulla part. cat. n. 14/1, 14/15 e in parte sulle part.cat. 16,20,23, 24 e 2279 il tutto facente parte del comune cat. Novigrad (Cittanova) è di 8.567 m²
- la superficie dell'area marittima è di 207.900 m².

L'area portuale è costituita dal poligono di punti da 1 a 70 nell'ambito delle coordinate raffigurate in metri con il sistema HTRS96/TM:

Numero punti	Y	X
1	269135.453	5023966.960
2	269172.181	5023835.219
3	269181.465	5023817.408
4	269200.689	5023790.871
5	269228.172	5023775.294
6	269256.878	5023756.334
7	269260.368	5023759.089
8	269228.399	5023781.555
9	269236.270	5023786.135
10	269253.521	5023800.068
11	269251.000	5023805.858
12	269252.365	5023806.458
13	269255.027	5023800.843
14	269261.871	5023806.190
15	269275.804	5023812.850
16	269279.538	5023820.263

17	269284.911	5023821.268
18	269277.169	5023836.595
19	269279.179	5023837.440
20	269287.023	5023821.677
21	269294.751	5023824.830
22	269303.595	5023833.560
23	269310.069	5023838.532
24	269324.764	5023846.711
25	269341.470	5023861.170
26	269337.991	5023866.517
27	269341.980	5023869.195
28	269345.644	5023863.658
29	269385.935	5023889.863
30	269384.991	5023891.147
31	269390.552	5023895.082
32	269433.335	5023934.113
33	269431.625	5023939.289
34	269434.158	5023946.684
35	269438.596	5023949.789
36	269437.218	5023952.850
37	269460.178	5023964.677
38	269462.486	5024012.152
39	269467.913	5024013.057
40	269472.335	5024019.488
41	269492.628	5024005.535
42	269480.503	5023977.750
43	269521.054	5023962.391
44	269543.551	5023961.056
45	269568.746	5023981.502
46	269576.783	5023978.510
47	269573.876	5023970.701
48	269591.763	5023964.041
49	269595.269	5023948.236
50	269597.598	5023944.403
51	269606.622	5023904.565
52	269579.125	5023912.417
53	269554.778	5023905.329
54	269555.873	5023824.232
55	269566.624	5023813.284
56	269684.596	5023814.802
57	269676.432	5023899.571
58	269687.417	5023897.610
59	269688.997	5023898.750
60	269693.638	5023927.888
61	269692.876	5023928.010
62	269695.515	5023943.420
63	269696.224	5023943.307
64	269698.680	5023957.701
65	269661.259	5023963.444

66	269652.219	5024030.896
67	269550.649	5024072.814
68	269543.973	5024390.571
69	269406.533	5024467.239
70	269305.137	5024450.331

“

III

Al punto V il testo esistente PORTO SAVUDRIJA (SALVORE), viene sostituito col seguente testo:

”

PORTO SAVUDRIJA (SALVORE)

- la superficie complessiva dell'area portuale del porto Savudrija (Salvore) è di 53.431m²,
- la superficie della parte di terraferma dell'area portuale, ubicata per intero sulle part. cat. n. 94 e 549 e in parte sulle part.cat. 553, il tutto nel C.c. Savudrija (Salvore) è di 2.853m²
- la superficie dell'area marittima è di 50.578 m².

L'area portuale è costituita dal poligono di punti da 1 a 29 nell'ambito delle coordinate raffigurate in metri con il sistema HTRS96/TM:

Numero punti	Y	X
1	265651.07	5044525.53
2	265652.07	5044491.45
3	265617.03	5044397.70
4	265807.02	5044327.75
5	265832.12	5044295.01
6	265883.38	5044276.90
7	265934.65	5044306.08
8	265962.12	5044332.65
9	265954.24	5044380.46
10	265889.66	5044433.76
11	265895.08	5044444.79
12	265882.19	5044456.99
13	265863.04	5044449.06
14	265828.80	5044496.09
15	265835.07	5044501.73
16	265827.76	5044510.28
17	265823.68	5044514.88
18	265817.77	5044509.52
19	265812.18	5044504.48
20	265746.15	5044567.25
21	265787.27	5044590.15
22	265784.34	5044593.86
23	265759.26	5044579.97

24	265739.48	5044568.95
25	265726.24	5044561.57
26	265709.74	5044552.46
27	265691.22	5044542.23
28	265671.80	5044531.50
29	265656.37	5044522.99

"

IV

Al punto V il testo esistente PORTO DAILA, viene sostituito col seguente testo:

"

PORTO DAILA

- la superficie complessiva dell'area portuale del porto Daila è di 15.384m²,
- la superficie della parte di terraferma dell'area portuale, ubicata in parte sulla part. cat. n. 2831/1 C.C. Novigrad (Cittanova) è di 1.057m²
- la superficie dell'area marittima è di 14.327m².

L'area portuale è costituita dal poligono di punti da 1 a 30 nell'ambito delle coordinate raffigurate in metri con il sistema HTRS96/TM:

Numero punti	Y	X
1	5386063.300	5024135.600
2	5386274.000	5024135.000
3	5386273.989	5024088.344
4	5386273.132	5024085.288
5	5386274.238	5024081.583
6	5386266.687	5024079.464
7	5386266.776	5024079.145
8	5386239.800	5024071.856
9	5386239.725	5024072.131
10	5386232.452	5024070.153
11	5386185.186	5024057.587
12	5386184.843	5024059.646
13	5386174.111	5024057.010
14	5386173.042	5024062.419
15	5386163.938	5024060.318
16	5386163.723	5024061.352
17	5386162.401	5024061.077
18	5386163.430	5024056.123
19	5386156.947	5024054.571
20	5386156.696	5024055.611
21	5386143.191	5024052.346
22	5386131.622	5024051.003

23	5386089.419	5024053.117
24	5386083.054	5024058.287
25	5386079.087	5024060.168
26	5386076.895	5024060.170
27	5386075.813	5024063.693
28	5386074.283	5024067.864
29	5386068.751	5024080.300
30	5386063.290	5024089.780

"

V

Al punto V il testo esistente PORTO DAILA - BELVEDERE, viene sostituito col seguente testo:

"

„PORTO DAILA - BELVEDERE

- la superficie complessiva dell'area portuale del porto Daila-Belvedere è di 577.527m²,
- la superficie della parte di terraferma dell'area portuale, ubicata in parte sulla part. cat. n. 2831/1) e la part. cat. n. 686, il tutto nel C.c. Novigrad (Cittanova) è di 1.063m²
- la superficie dell'area marittima è di 576.464m².

L'area portuale è costituita dal poligono di punti da 1 a 38 nell'ambito delle coordinate raffigurate in metri con il sistema HTRS96/TM:

Numero punti	Y	X
1	5387120.024	5024769.650
2	5387081.427	5024679.635
3	5387081.353	5024589.521
4	5387081.353	5024577.502
5	5387069.587	5024575.409
6	5387054.661	5024574.031
7	5387034.858	5024577.221
8	5387034.235	5024585.721
9	5387002.456	5024586.607
10	387002.548	5024589.350
11	5386999.341	5024589.487
12	5386999.258	5024588.171
13	5386962.840	5024590.819
14	5386964.697	5024587.795
15	5386947.171	5024583.965
16	5386925.521	5024585.657
17	5386918.892	5024593.343
18	5386904.229	5024554.152
19	5386922.353	5024501.411

20	5386898.384	5024426.795
21	5386830.496	5024357.032
22	5386774.465	5024346.031
23	5386720.559	5024290.285
24	5386636.242	5024291.081
25	5386570.118	5024224.961
26	5386519.485	5024208.090
27	5386491.355	5024235.645
28	5386437.909	5024227.772
29	5386396.277	5024177.161
30	5386273.929	5024109.912
31	5386274.000	5024135.001
32	5386063.300	5024135.600
33	5386057.329	5024154.443
34	5386020.317	5024192.824
35	5386159.884	5024955.632
36	5386830.201	5024841.307
37	5386859.659	5024745.105
38	5387035.646	5024790.512

"

VI

Al punto V il testo esistente PORTO LOVREČICA, viene sostituito col seguente testo:

"

PORTO LOVREČICA

- la superficie complessiva dell'area portuale del porto Lovrečica è di 134.243 m²,
- la superficie della parte di terraferma dell'area portuale, ubicata per intero sulle part. cat. n. 1657 e in parte sulla part.cat. 1656, il tutto nel C.c. Lovrečica è di 1.700 m²
- la superficie dell'area marittima è di 132.543 m².

L'area portuale è costituita dal poligono di punti da 1 a 17 nell'ambito delle coordinate raffigurate in metri con il sistema HTRS96/TM:

Numero punti	Y	X
1	268059.5	5031135.7
2	268041.5	5030587.7
3	268085.0	5030580.8
4	268189.7	5030620.2
5	268240.4	5030601.9
6	268529.8	5030670.6
7	268564.8	5030688.1
9	268576.5	5030782.7
10	268545.2	5030811.8

11	268490.8	5030740.7
12	268130.8	5030968.1
13	268133.2	5031075.7
14	268107.7	5031084.1
15	268101.2	5031120.3
16	268080.6	5031143.4
17	268064.6	5031148.7

"

VII

I grafici allegati di tutti i confini dell'area portuale che sono oggetto di questa Delibera, ne costituiscono parte integrante e non saranno pubblicati sul "Bollettino ufficiale della Regione Istriana".

VIII

La presente Delibera entra in vigore il giorno in cui ottiene in consenso del Governo della Repubblica di Croazia.

IX

In seguito alla sua entrata in vigore, la presente Delibera sarà pubblicata sul „Bollettino ufficiale della Regione Istriana“

Classe:
N.Prot.:
Pisino,

REPUBBLICA DI CROAZIA
ASSEMBLEA REGIONALE DELLA REGIONE ISTRIANA

Il Presidente
Valter Drandić



--- granica katastarske općine
 — granica lučkog područja

GEODETSKI SITUACIJSKI NACRT STVARNOG STANJA

MJERILO 1 : 2 500

K.O. UMAG
 K.O. LOVREČICA
 "Spina-Sv.Ivan"



GEODETSKI SITUACIJSKI NACRT
 STVARNOG STANJA

K.O. UMAG, naselje Špina
 K.O. LOVREČICA, naselje Sv.Ivan

Inventar: LUČKA LIPAVA UMAG – NOVGRAD
 Broj poz. 500/13



UMAG, ul. Matije Gupca 206
 tel: 00 385 02 732 208
 fax: 00 385 02 732 221
 geodetski@zr.hr
 ZNAČ: 51.147.000.001.geod.

MARIJO MATIJA, mag.ing.geod. et geod.
 01. rujna 2013.god.





PRIKAZ LUČKOG PODRUČJA

MJERILO 1 : 4000

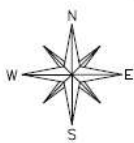

K.O. NOVIGRAD

"Luka – Novigrad"

PRIKAZ LUČKOG PODRUČJA
k.o. Novigrad, Luka Novigrad

Investitor: LUČKA UPRAVA UMAG – NOVIGRAD
Broj posla: 307/14

Izradio:



GEODETSKI
URED
MATAJKA d.o.o.
UMAG, Valica, Barboj 36c
tel: 00 385 52 732 238
fax: 00 385 52 732 221
geodet.umag@ht.htnet.hr
DRAGUTIN MATAJKA, dipl.ing.geod.

MARKO MATAJKA, mag.ing.geod. et geolnf.
10. lipnja 2014.god.



PRIKAZ LUČKOG PODRUČJA

MJERILO 1 : 2500

K.O. SAVUDRIJA

"Luča – Stara Savudrija"



PRIKAZ LUČKOG PODRUČJA

k.o. SAVUDRIJA , naselje Stara Savudrija

Investitor: LUČKA UPRAVA UMAG – NOVOGRAD

Broj poziv: 794/13

Izradio:



UMAG, Matija Gupca 36;
tel: 00 385 52 732 258
fax: 00 385 52 732 201
područje umag@matija.com.hr
OSNOVNA MATIJA, d.o.o. umag

MARIJO MATIJA, mag.ing.pec. et geod. et.
15. srpnja 2015.god.



K.O. NOVIGRAD
S.L. 6
"Luka - Dajča"

GEODETSKI SITUACIJSKI NACRT STVARNOG STANJA

MJERILO 1 : 1 000

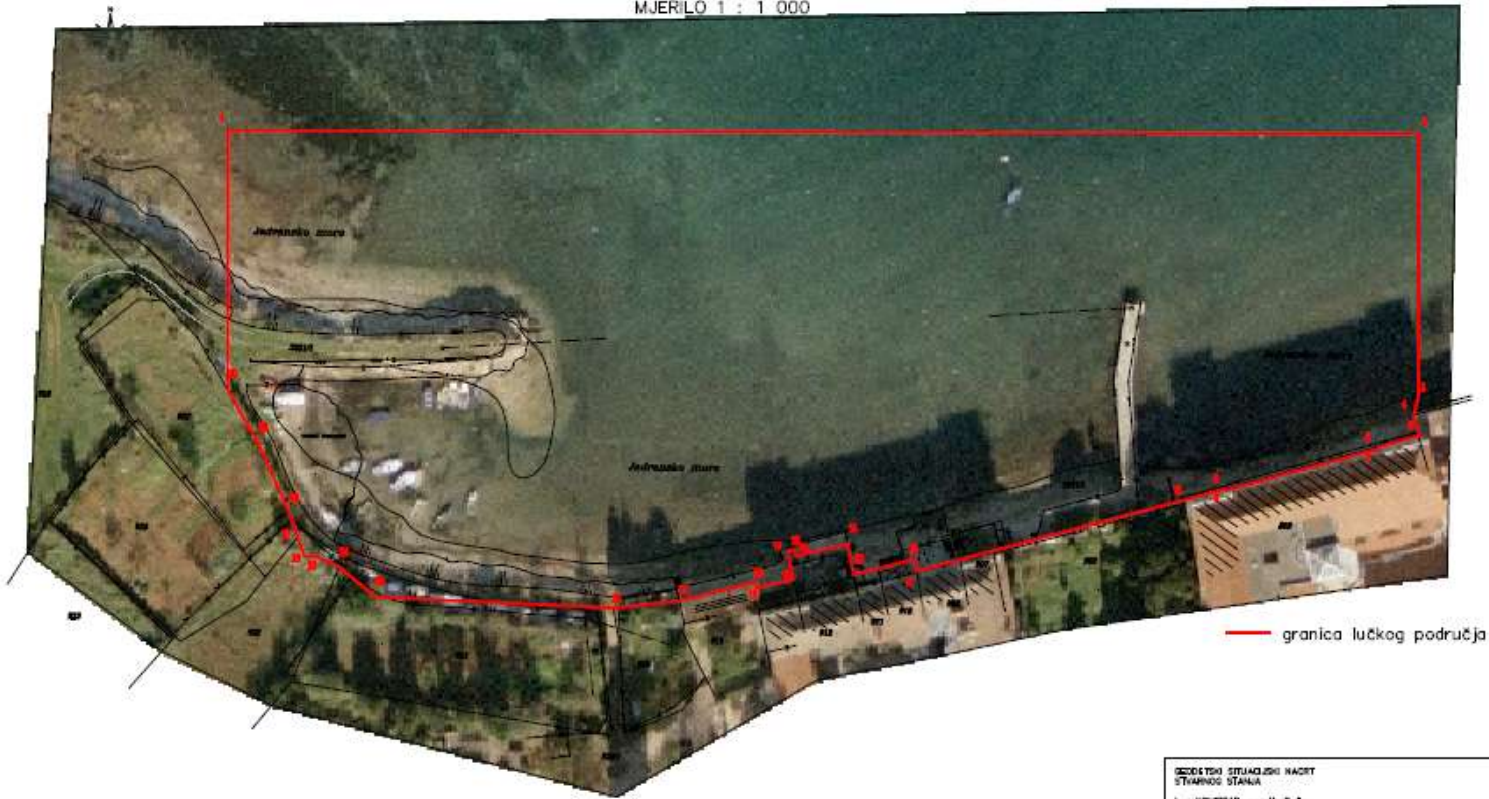

— granica lučkog područja

GEODETSKI SITUACIJSKI NACRT
STVARNOG STANJA

l.o. NOVIGRAD, naselje Dajča

Investitor: LUČKA UPRAVA UNAG – NOVIGRAD
Brij. predj. 304/14



UNAG, Valter Barbač 30c
141 00 385 00 700 238
Tel. 01 385 00 132 291
www.unag.hr
Geodetski zavod, Valter Barbač

VAŽNO: NATAŠIĆ, prog. i projekt. inž. geod. i
t.o. UPRAVA 2014.god.

GEODETSKI SITUACIJSKI NACRT

MJERILO 1 : 5 000

K.O. NOVGRAD

"Dolja-Belveder"



— granica katastarske općine

— granica lučkog područja

GEODETSKI SITUACIJSKI NACRT

STVARNOG STANJA

k.o. NOVGRAD, naselje Belveder-Dolja

Investitor: LUČKA UPRAVA UNAG – NOVGRAD
Broj posla: 578/14



UNAG, Vidra (Star) 36c
tel: 00 335 52 722 236
fax: 00 365 52 722 221
geodetski@unag.hr

MARKO MATIJA, majstorski inženjer
25. 11. 2014.god.

PRIKAZ LUČKOG PODRUČJA

MJERILO 1 : 3000



K.O. LOVREČICA
"Luka – Lovrečica"

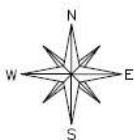

PRIKAZ LUČKOG PODRUČJA
k.o. Lovrečica, Lovrečica

Investitor: LUČKA UPRAVA UMAG – NOVGRAD
Broj posla: 795/13

Izradio:



UMAG, Valica, Barboj 36c

tel: 00 385 52 732 238
fax: 00 385 52 732 221
geodet.umag@tinet.hr
DRAGUTIN MATAIJA, dipl.ing.geod.

MARKO MATAIJA, mag.ing.geod. et geoinf.
15. srpnja 2013.god.

O B R A Z L O Ž E N J E

I. PRAVNI TEMELJ ZA DONOŠENJE ODLUKE

Pravni temelj za donošenje Odluke je odredba članka 74. stavka 1. Zakona o pomorskom dobru i morskim lukama ("Narodne novine", br. 158/03, 100/04, 141/06, 38/09 i 123/11) kojom je propisano da županijska skupština utvrđuje lučko područje za sve luke otvorene za javni promet županijskog i lokalnog značaja na svom području, u skladu s prostornim planom i uz suglasnost Vlade Republike Hrvatske i članak 20. st. 4. i 5. Pravilnika o kriterijima za određivanje namjene pojedinog dijela luke otvorene za javni promet županijskog i lokalnog značaja, način plaćanja veza, uvjete korištenja, te određivanje maksimalne visine naknade i raspodjele prihoda („Narodne novine“, br.94/07 i 47/13 – u daljnjem tekstu: Pravilnik) kojim je propisano da je za potrebe administrativnog upravljanja nadležna lučka uprava dužna, u cilju utvrđenja obuhvata lučkog područja izraditi prikaz cjelokupnog obuhvata lučkog područja na digitalnom ortofoto planu (DOF) s uklopljenom kopijom katastarskog stanja sve na način da se obuhvate i sva područja koja se u stvarnosti koriste kao lučka područja, a izvan su lučkog sustava. Na tako izrađen prijedlog ishođuje se potvrda nadležnog upravnog tijela za provedbu dokumenata prostornoga uređenja da obuhvat lučkog područja nije u suprotnosti s dokumentima prostornoga uređenja, te se dostavlja osnivaču s prijedlogom za promjenom akta o lučkom području.

II. OSNOVNA PITANJA KOJA SE RJEŠAVAJU OVOM ODLUKOM

Odlukom o osnivanju Lučke uprave Umag-Novigrad osnovana je županijska lučka uprava Umag-Novigrad i utvrđeno je njezino lučko područje („Službene novine Istarske županije“ br. 7/97, 1/99, 3/99, 2/09, 13/12 i 27/14). Sukladno članku 20. st. 4. i 5. Pravilnika izrađeni su prijedlozi cjelokupnog obuhvata lučkog područja za što su zatražene potvrde nadležnog upravnog tijela za provedbu dokumenata prostornog uređenja da obuhvat lučkog područja nije u suprotnosti s dokumentima prostornog uređenja kako bi se dostavilo osnivaču – Županijskoj skupštini prijedlog za promjenom akta o lučkom području.

Slijedom navedenog od strane Upravnog odjela za izdavanje akata za gradnju Grada Umaga i Upravnog odjela za komunalni sustav, prostorno uređenje i zaštitu okoliša Grada Novigrada dobivene su potvrde te se predlažu izmjene i dopuna Odluke o osnivanju Lučke uprave Umag-Novigrad.

Izdvojeno lučko područje Špina – Sv. Ivan

Sukladno Pravilniku i potvrdi Upravnog odjela za izdavanje akata za gradnju Grada Umaga da izdvojeno lučko područje Špina-Sv. Ivan nije u suprotnosti sa Prostornim planom uređenja Grada Umaga i drugim dokumentima prostornog uređenja (KLASA: 350-02/14-01/15, URBROJ: 2105/05-09/02-14-2 od 06. veljače 2014. godine) stvoreni su preduvjeti za promjenu akta o lučkom području.

Luka Novigrad

Sukladno Pravilniku i potvrdi Upravnog odjela za komunalni sustav, prostorno uređenje i zaštitu okoliša Grada Novigrada da izmjena granice lučkog područja luke Novigrad nije u suprotnosti s Prostornim planom uređenja Grada Novigrada – Cittanova i drugim dokumentima prostornog uređenja (KLASA: 342-01/13-01/5, URBROJ: 2105/03-

07/09-13-3 od 24. Listopada 2013. Godine) stvoreni su preduvjeti za promjenu akta o lučkom području.

Luka Savudrija

Sukladno Pravilniku i potvrdi Upravnog odjela za izdavanje akata za gradnju Grada Umaga da izmjena granice obuhvata lučkog područja luke Savudrija nije u suprotnosti sa Prostornim planom uređenja Grada Umaga i drugim dokumentima prostornog uređenja (KLASA: 350-02/14-01/13, URBROJ: 2105/05-09/02-14-2 od 06. veljače 2014. godine) stvoreni su preduvjeti za promjenu akta o lučkom području.

Luka Dajla

Sukladno Pravilniku i potvrdi Upravnog odjela za komunalni sustav, prostorno uređenje i zaštitu okoliša Grada Novigrada da izmjena granice lučkog područja luke Dajla i Dajla - Belveder nije u suprotnosti s Prostornim planom uređenja Grada Novigrada – Cittanova i drugim dokumentima prostornog uređenja (KLASA: 342-01/13-01/5, URBROJ: 2105/03-07/09-13-4 od 24. Listopada 2013. godine) stvoreni su preduvjeti za promjenu akta o lučkom području.

Luka Dajla - Belveder

Sukladno Pravilniku i potvrdi Upravnog odjela za komunalni sustav, prostorno uređenje i zaštitu okoliša Grada Novigrada da izmjena granice lučkog područja luke Dajla i Dajla - Belveder nije u suprotnosti s Prostornim planom uređenja Grada Novigrada – Cittanova i drugim dokumentima prostornog uređenja (KLASA: 342-01/13-01/5, URBROJ: 2105/03-07/09-13-4 od 24. Listopada 2013. godine) stvoreni su preduvjeti za promjenu akta o lučkom području.

Luka Lovrečica

Sukladno Pravilniku i potvrdi Upravnog odjela za izdavanje akata za gradnju Grada Umaga da izmjena granice obuhvata lučkog područja luke Lovrečica nije u suprotnosti sa Prostornim planom uređenja Grada Umaga i drugim dokumentima prostornog uređenja (KLASA: 350-02/14-01/14, URBROJ: 2105/05-09/02-14-2 od 06. veljače 2014. godine) stvoreni su preduvjeti za promjenu akta o lučkom području.

S obzirom na prostorno-plansku dokumentaciju te sadašnju i buduću funkciju rečenih lučkih prostora predlaže se usvajanje predložene Odluke.

III. TEKST PRIJEDLOGA ODLUKE

Tekst Prijedloga Odluke dostavlja se u privitku.



REPUBLIKA HRVATSKA
ISTARSKA ŽUPANIJA
GRAD UMAG-UMAGO



Upravni odjel za izdavanje akata za gradnju

REPUBBLICA DI CROAZIA
REGIONE ISTRIANA
CITTA' DI UMAG-UMAGO
Assessorato per il rilascio di atti edilizi

KLASA: 350-02/14-01/15
UR.BROJ: 2105/05-09/02-14-2
Umag, 06.veljače 2014 godine

PREDMET: Prijedlog izmjena granica obuhvata lučkog područja luke Špina-Sv.Ivan
- Potvrda, dostavlja se

Veza Vaša klasa: 342-01/13-01/69, ur. broj: 2163/1-14-04-14-20

Povodom Vašeg zahtjeva od 28 siječnja 2014 g., za izdavanjem Potvrde temeljem prijedloga izmjena granica obuhvata lučkog područja luke Umag, izdvojeno lučko područje Špina-Sv.Ivan, obavještavamo Vas da dostavljeni prijedlog izmjena granica lučkog područja Špina-Sv.Ivan izrađen na orto foto planu U M 1:2500 od Geodetskog Ureda Mataija d.o.o. Umag dana 01.09.2013 g., pod br. 858/13, nije u suprotnosti sa Prostornim planom uređenja Grada Umaga (Službene novine broj. br.3/04, 9/04-ispravak, 6/06, 8/08-pročišćeni tekst, 5/10, 5/11, 5/12) i drugim dokumentima prostornog uređenja.

Molimo Naslov da prilikom upravljanja lučkim područjem vodi računa o mogućnosti sigurnog korištenja postojećih morskih plaža unutar lučkog područja.

LUČKA UPRAVA UMAG-NOVIGRAD
AUTORITÀ PORTUALE DI UMAGO-CITTA

Datum: 17.2.2014	
Klasifikacija: 342-01/13-01/69	
Uredbeni broj: 2163/1-14-04-14-20	Pril: 1
	Upr: 1



DOSTAVITI:

1. Lučka Uprava Umag-Novigrad
Umag, ul. Trgovačka br. 1
2. Arhiva



REPUBLIKA HRVATSKA
ISTARSKA ŽUPANIJA
GRAD NOVIGRAD - CITTANOVA
Upravni odjel za komunalni sustav,
prostorno uređenje i zaštitu okoliša



REPUBBLICA DI CROAZIA
REGIONE ISTRIANA
CITTÀ DI NOVIGRAD - CITTANOVA
Assessorato per il sistema comunale, l'assetto
territoriale e la tutela ambientale

52 466 NOVIGRAD, Veliki trg 1
tel. 052/757-068(055)
fax. 052/758-260
OIB: 53785741678

KLASA: 342-01/13-01/5
URBROJ: 2105/03-07/09-13-3
Novigrad, 24. listopada 2013.

LUČKA UPRAVA UMAG-NOVIGRAD
AUTORITÀ PORTUALE DI UMAGO-CITTA

Primijano: 28. 10. 2013		
Klasifikacijska oznaka	Org. jed.	
342-01/13-01/69		
Urudžbeni broj	Prih.	Vrij.
2163/1-14-04-13-9		

LUČKA UPRAVA UMAG – NOVIGRAD

PREDMET: Prijedlog izmjena granica lučkog područja luke Novigrad
- potvrda, dostavlja se

VEZA: Vaša KLASA: 342-01/13-01/69, URBROJ: 2163/1-14-04-13-7

Poštovani,

dostavljeni prijedlog izmjena granica lučkog područja luke Novigrad nije u suprotnosti s Prostornim planom uređenja Grada Novigrada - Cittanova i drugim dokumentima prostornog uređenja.

Molimo Naslov da prilikom upravljanja lučkim područjem vodi računa o mogućnosti sigurnog korištenja postojećih morskih plaža unutar lučkog područja.

S poštovanjem,

Dostaviti: ① Naslovu
2. Pismohrana - ovdje





REPUBLIKA HRVATSKA
ISTARSKA ŽUPANIJA
GRAD UMAG-UMAGO



Upravni odjel za izdavanje akata za gradnju

REPUBBLICA DI CROAZIA
REGIONE ISTRIANA
CITTA' DI UMAG-UMAGO
Assessorato per il rilascio di atti edilizi

KLASA: 350-02/14-01/13
UR.BROJ: 2105/05-09/02-14-2
Umag, 06.veljače 2014 godine

LUČKA UPRAVA UMAG-NOVIGRAD
AUTORITÀ PORTUALE DI UMAGO-CITTA

Prijelom:	12.2.2014
Klasifikacija:	Org. jed.
342-01/13-01/69	
Uredbeni broj	14-04-14-24

**PREDMET: Prijedlog izmjena granica obuhvata lučkog područja luke Savudrija
- Potvrda, dostavlja se**

Veza Vaša klasa: 342-01/13-01/69, ur. broj: 2163/1-14-04-14-19

Povodom Vašeg zahtjeva od 28 siječnja 2014 g., za izdavanjem Potvrde temeljem prijedloga izmjena granica obuhvata lučkog područja luke Savudrija, obavještavamo Vas da dostavljeni prijedlog izmjena granica lučkog područja luke Savudrija izraden na orto foto planu u M 1:2500 od Geodetskog Ureda Mataija d.o.o. Umag dana 15.07.2013 g., pod br. 794/13, nije u suprotnosti sa Prostornim planom uređenja Grada Umaga (Službene novine broj. br.3/04, 9/04-ispravak, 6/06, 8/08-pročišćeni tekst, 5/10, 5/11, 5/12) i drugim dokumentima prostornog uređenja.

Molimo Naslov da prilikom upravljanja lučkim područjem vodi računa o mogućnosti sigurnog korištenja postojećih morskih plaža unutar lučkog područja.



DOSTAVITI:

1. Lučka Uprava Umag-Novigrad
Umag, ul. Trgovačka br. 1
2. Arhiva



REPUBLIKA HRVATSKA
ISTARSKA ŽUPANIJA
GRAD NOVIGRAD - CITTANOVA
Upravni odjel za komunalni sustav,
prostorno uređenje i zaštitu okoliša



REPUBBLICA DI CROAZIA
REGIONE ISTRIANA
CITTÀ DI NOVIGRAD - CITTANOVA
Assessorato per il sistema comunale, l'assetto
territoriale e la tutela ambientale

52 466 NOVIGRAD, Veliki trg 1
tel. 052/757-068(055)
fax. 052/758-260
OIB: 53785741678

KLASA: 342-01/13-01/5
URBROJ: 2105/03-07/09-13-4
Novigrad, 24. listopada 2013.

LUČKA UPRAVA UMAG-NOVIGRAD
AUTORITÀ PORTUALE DI UMAGO-CITTA

Primijeno: 28.10.2013		
Klasifikacijska oznaka	Org. jed.	
342-01/13-01/69		
Držbeni broj	Pril.	Vrij.
2163/1-14-04-13-10		

LUČKA UPRAVA UMAG – NOVIGRAD

PREDMET: Prijedlog izmjena granica lučkog područja luke Dajla i Dajla – Belveder
- potvrda, dostavlja se

VEZA: Vaša KLASA: 342-01/13-01/69, URBROJ: 2163/1-14-04-13-5

Poštovani,

dostavljeni prijedlog izmjena granica lučkog područja luke Dajla i Dajla - Belveder nije u suprotnosti s Prostornim planom uređenja Grada Novigrada – Cittanova i drugim dokumentima prostornog uređenja.

Molimo Naslov da prilikom upravljanja lučkim područjem vodi računa o mogućnosti sigurnog korištenja postojećih morskih plaža unutar lučkog područja.

S poštovanjem,

Savjetnica za prostorno
uređenje i graditeljstvo
Maja Belušić, dipl. iur.



Dostaviti: ① Naslovu
2. Pismohrana - ovdje



REPUBLIKA HRVATSKA
ISTARSKA ŽUPANIJA
GRAD UMAG-UMAGO



Upravni odjel za izdavanje akata za gradnju

REPUBBLICA DI CROAZIA
REGIONE ISTRIANA
CITTA' DI UMAG-UMAGO
Assessorato per il rilascio di atti edilizi

KLASA: 350-02/14-01/14
UR.BROJ: 2105/05-09/02-14-2
Umag, 06.veljače 2014 godine

LUČKA UPRAVA UMAG-NOVIGRAD
AUTORITÀ PORTUALE DI UMAGO-CITTA

Primito il	17.2.2014
Klasifikazione	342-01/13-01/69
Ur. Broj	2163/1-14-04-14-22

**PREDMET: Prijedlog izmjena granica obuhvata lučkog područja luke Lovrečica
- Potvrda, dostavlja se**

Veza Vaša klasa: 342-01/13-01/69, ur. broj: 2163/1-14-04-14-18

Povodom Vašeg zahtjeva od 28 siječnja 2014 g., za izdavanjem Potvrde temeljem prijedloga izmjena granica obuhvata lučkog područja luke Lovrečica, obavještavamo Vas da dostavljeni prijedlog izmjena granica lučkog područja luke Lovrečica izraden na orto foto planu od Geodetskog Ureda Mataija d.o.o. Umag dana 15.07.2013 g., nije u suprotnosti sa Prostornim planom uređenja Grada Umaga (Službene novine broj. br.3/04, 9/04-ispravak, 6/06, 8/08-pročišćeni tekst, 5/10, 5/11, 5/12) i drugim dokumentima prostornog uređenja.

Molimo Naslov da prilikom upravljanja lučkim područjem vodi računa o mogućnosti sigurnog korištenja postojećih morskih plaža unutar lučkog područja.



DOSTAVITI:

1. Lučka Uprava Umag-Novigrad
Umag, ul. Trgovačka br. 1
2. Arhiva