

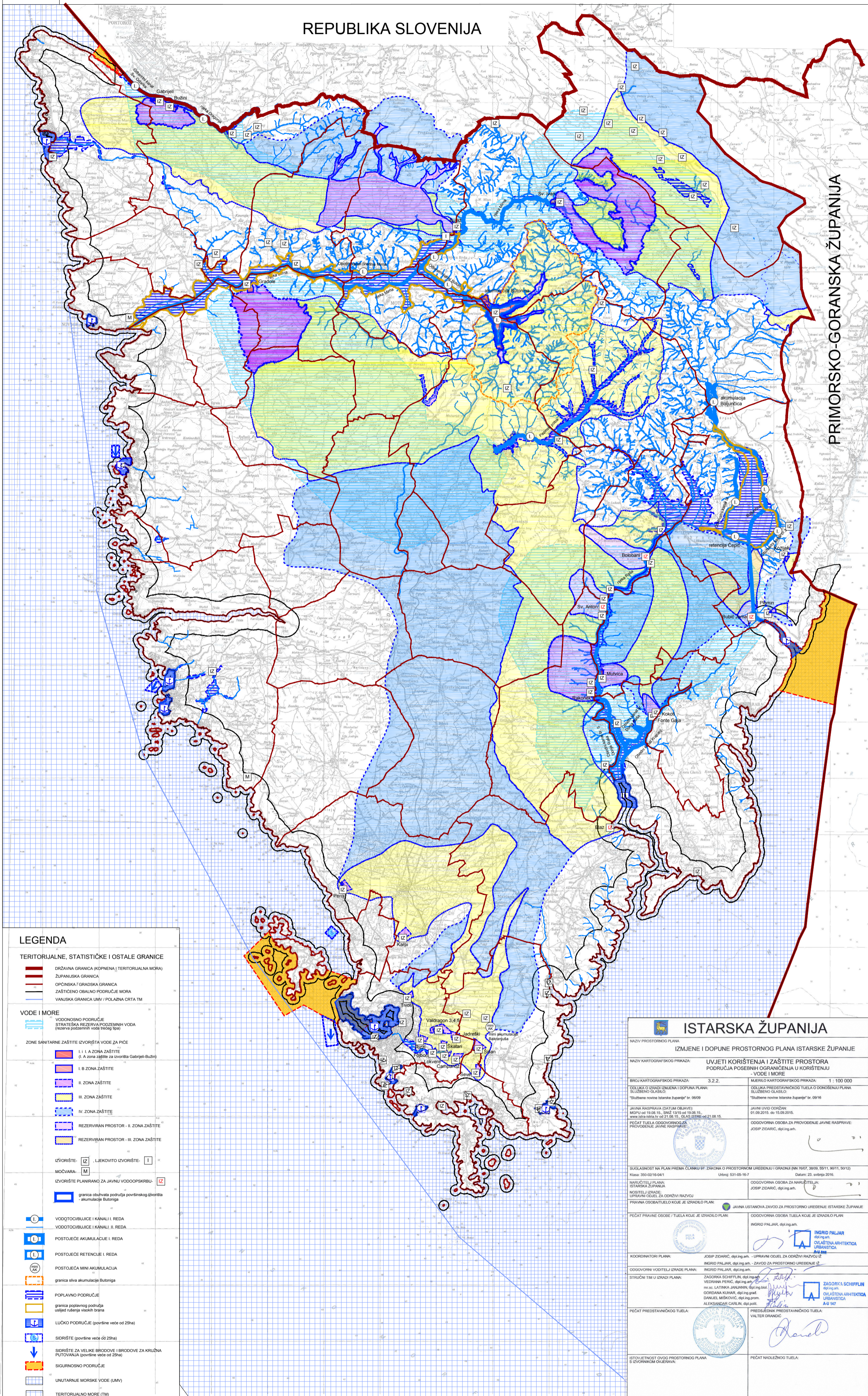

PROSTORNI PLAN ISTARSKÉ ŽUPANIJE PIANO TERRITORIALE DELLA REGIONE ISTRIANA

REPUBLIKA SLOVENIJA



PRIMORSKO-GORANSKA ŽUPANIJA

LEGENDA

TERITORIJALNE, STATISTIČKE I OSTALE GRANICE

- DRŽAVNA GRANICA (KOPNENA I TERITORIJALNA MORA)
- ŽUPANIJSKA GRANICA
- OPĆINSKA / GRADSKA GRANICA
- ZAŠTIČENO OBALNO PODRUČJE MORA
- VANJSKA GRANICA UNIV. / POLJAZNA CRTA TM

VODE I MORE

- VODONOSNO PODRUČJE
- STRATEŠKA REZERVA PODZEMNIH VODA (prema posebnim vodni zakonici)
- ZONE SANITARNE ZAŠTITE IZVORIŠTA VODE ZA PIĆE

- I. I. A. ZONA ZAŠTITE (I. A. zona zaštite za izvorišta Gabrijel-Buzini)
- I. B. ZONA ZAŠTITE
- II. ZONA ZAŠTITE
- III. ZONA ZAŠTITE
- IV. ZONA ZAŠTITE

- REZERVIRAN PROSTOR - II. ZONA ZAŠTITE
- REZERVIRAN PROSTOR - III. ZONA ZAŠTITE

- IZVORIŠTE
- LJEKOVITO IZVORIŠTE
- MOČVARA
- IZVORIŠTE PLANIRANO ZA JAVNU VODOOPSKRBU

- granica obuhvata područja površinskog izvorišta akumulacija Babinja

- VODOTOKOVANJE I KANALI I. REDA
- VODOTOKOVANJE I KANALI II. REDA
- POSTOJEĆE AKUMULACIJE I. REDA
- POSTOJEĆE RETENCIONJE I. REDA
- POSTOJEĆA MINI AKUMULACIJA
- granica siva akumulacije Babinja

- POPLAVNO PODRUČJE
- granica poplavnog područja uslijed rušenja visokih brana
- LUČKO PODRUČJE (površine veće od 29ha)
- SIDRIŠTE (površine veće od 29ha)
- SIDRIŠTE ZA VELIKE BRODOVE I BRODOVE ZA KRUŽNA PUTOVANJA (površine veće od 29ha)
- SIGURNOSNO PODRUČJE
- UNUTARNE MORSKE VODE (UMV)
- TERITORIJALNO MORE (TM)

ISTARSKA ŽUPANIJA

NAZIV PROSTORNOG PLANA IZMJENE I DOPUNE PROSTORNOG PLANA ISTARSKÉ ŽUPANIJE	
NAZIV KARTOGRAFSKOG PRIKAZA: UVJETI KORIŠTENJA I ZAŠTITE PROSTORA PODRUČJA POSEBNIH OGRANIČENJA U KORIŠTENJU - VODE I MOKRE	
BROJ KARTOGRAFSKOG PRIKAZA: 3.2.2.	MJERILNO KARTOGRAFSKOG PRIKAZA: 1 : 100 000
ODLUKA O IZMJENI I DOPUNI PLANA: SLUŽBENO GLASILO: "Službeni novine Istarske županije" br. 09/16	
JAVNA RASPISIVA (DATUM IZJAVLJENJA): Mogu od 19.08.15. do 22.10.15. (2015) od 19.08.15. www.istra-izjave.hr od 21.08.15. do 21.08.15.	JAVNI UVJETI ODREĐENI: 01.09.2015. do 15.09.2015.
PEČAT TJELE ODOGOVORNOG ZA PROVEDENJE JAVNE RASPISIVE:	ODOGOVORNA OSOBA ZA PROVEDENJE JAVNE RASPISIVE: JOŠIP ŽIDARIC, dipl.ing.arh.
SUGLASNOST NA PLAN PREMA CLANKU 37. ZAKONA O PROSTORNOJ UREĐENJAU I GRADNJI (BN 1607, 5511, 5611, 5612, 5613) Klas. 350-02/15-04/1 Urbing 531-05-16-7 Datum: 23. veljače 2016.	ODOGOVORNA OSOBA TUELA KOJE JE ODRAĐILO PLAN: INGRID PALJAR, dipl.ing.arh.
NARUČITELJ PLANA: ISTARSKA ŽUPANIJA NOSITELJ IZJAVE: UPRAVNI ODJEL ZA ODŽIVNI RAZVOJ	ODOGOVORNA OSOBA ZA NARUČITELJA: JOŠIP ŽIDARIC, dipl.ing.arh.
PRIKUPNA OSOBNA TJELE KOJE JE IZDRAĐILO PLAN:	JAVNA USTANOVA ZAVOD ZA PROSTORNO UREĐENJE ISTARSKÉ ŽUPANIJE
PEČAT PRAVNE OSOBE / TUELA KOJE JE IZDRAĐILO PLAN:	ODOGOVORNA OSOBA TUELA KOJE JE ODRAĐILO PLAN: INGRID PALJAR, dipl.ing.arh.
KOORDINATORI PLANA: INGRID PALJAR, dipl.ing.arh.	INGRID PALJAR, dipl.ing.arh.
ODGOVORNI VODITELJ IZJAVE PLANA: INGRID PALJAR, dipl.ing.arh.	ZAGORICA SCHIFFLIN, dipl.ing.arh.
STRUČNI TIM U IZJAVI PLANA: VEDRANA PERIC, dipl.ing.arh. MILICA LATIŠKA JANJANIN, dipl.ing.arh. GORDANA KURAR, dipl.ing.grad. DANKEL MIŠKOVIC, dipl.ing.prom. ALEKSANDAR CAJLIK, dipl.ing.arh.	ZAGORICA SCHIFFLIN, dipl.ing.arh. ODLUŠTENA ARHITEKTURA URBANISTICA A&U 97
PEČAT PREDSTAVNIČKOG TUELA:	PREDSTAVNIK PREDSTAVNIČKOG TUELA: VALTER BRANDIĆ
STVOJNOST OVOG PROSTORNOG PLANA S ODOGOVORNOŠĆU:	PEČAT NADLEŽNOG TUELA: