



POSEBNA GEODETSKA PODLOGA

PRILOG 1.2. SITUACIJA NA POSEBNOJ GEODETSKOJ PODLOZI 1 : 500

Približno mjerilo 1:500

dijelovi k.č. 167, k.č. 143 i k.č. 161 K.O. Tar

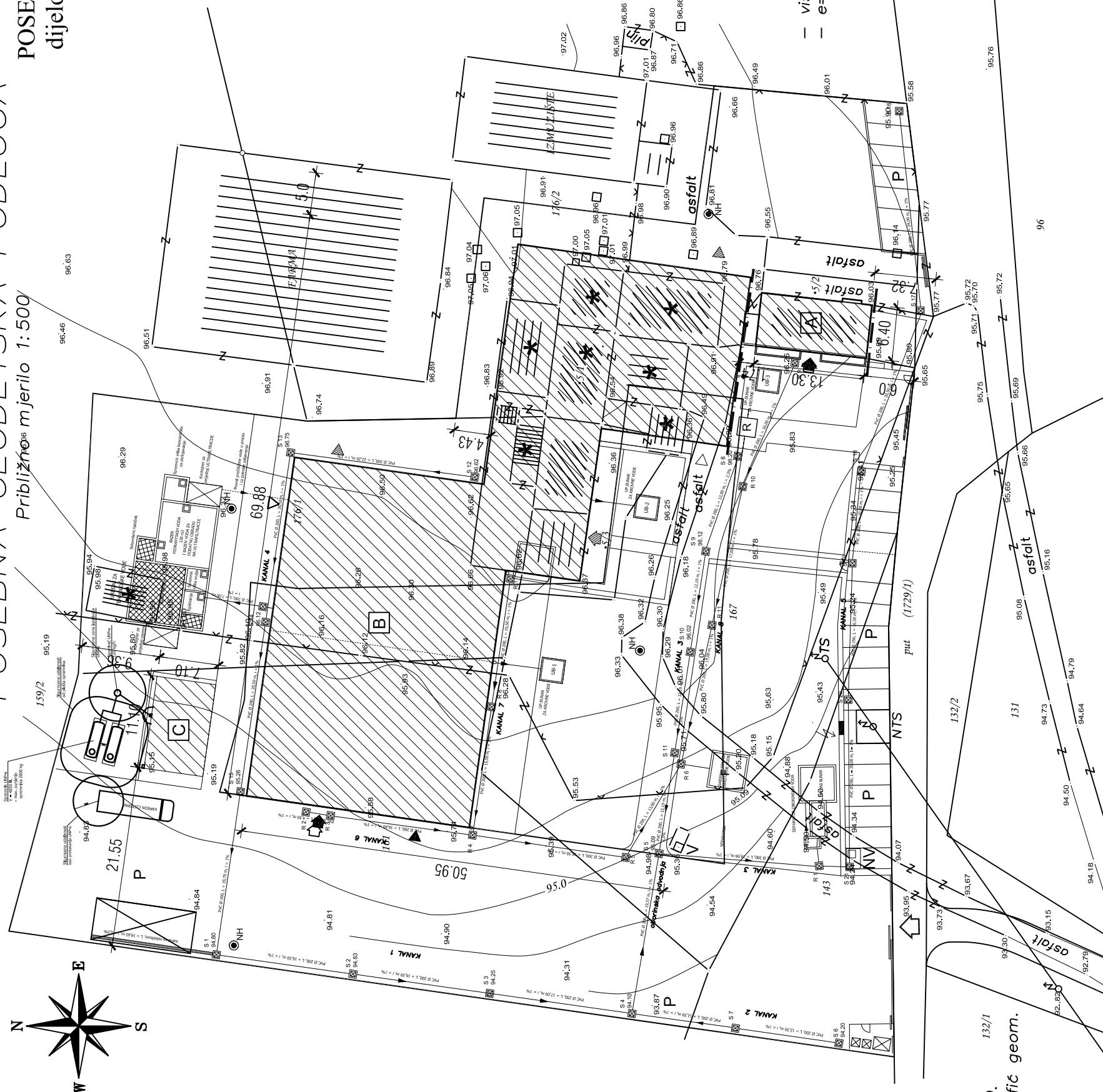
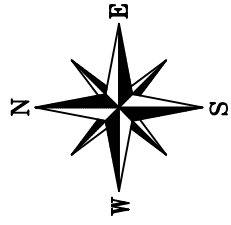

- PLANIRANA GRAĐEVNA ČESTICA
- REGULACIONI PRAVAC
- GRAĐEVINSKI PRAVAC
- REKONSTRUIRANA SLOŽENA POSLOVNA GRAĐEVINA
- RASHLADNA KOMORA ZA NUSPROIZVODE
- ZATEČENE GRAĐEVINE KOJE SE PLANIRAJU UKLONITI
- POSTOJEĆA STUPNA TRAFOSTANICA (PREMJEŠTA SE)
- POSTOJEĆE VODOVODNO OKNO
- NOVA STUPNA TRAFOSTANICA
- KPMO
- NOVO VODOVODNO OKNO
- UPOJNI BUNAR KROVNIH VODA
- PLANIRANI NADZEMNI HIDRANT
- NADZEMNI PLINSKI SPREMIK
- PROSTOR ZA KONTEJNERE ZA OTPAD
- PRISTUP NA PARCELU
- ULAZ SIROVINA
- ULAZ AMBALAŽE
- IZLAZ GOTOVIH PROIZVODA
- ULAZ ZA ZAPOSLENE
- ULAZ U TRGOVAČKO-UGOSTITELJSKI DIO GRAĐEVINE
- PARKIRALIŠTE
- PLATO ZA PRANJE I DEZINFEKCIJU CISTERNI I KAMIONA ZA OTPREMU

— visine apsolutne
- e=0.5m



Geodetsko premjeravanje
Poreč - Viktora Cara Emtina 1
Tel: 052/451-010, Fax: 052/451-010
GSM: 098/1666860, 091/5250102
E-mail: geodivil@pu.t-com.hr

Katastarska općina: TAR
Broj lista kat. plana 3

U Poreču, 18.02.2009.
Izmjerio: Andrea Škofić geom.



Iskaz neto površina:

Broj	Prostorija	Površina m ²
1	Prostorija za prijem kravlog mljeka	34,94
2	Prostorija za prijem ovčjeg mljeka	20,65
3	Prostorija za CIP pranje	64,05
4	Prostorija za pasteurizaciju mljeka	16,00
5	Prostorija za preradu mljeka	298,80
6	Prostorija za salamuniranje	25,65
7	Prostorija za pranje opreme i pribora	19,37
8	Prostorija za sušenje sira	26,65
9	Prostorija za proizvodnju skute	133,41
10	Hladnjača za skutu	15,65
11	Skладиште pakovana za skutu	15,00
12	Prostorija za otpremu skute	11,39
13	Spremište za kemikalije	11,40
14	Laboratorij	16,53
15	Skладиште kultura i dodatka sira	3,20
16	Spremište	3,04
17a	Zriona sira	105,60
17b	Zriona sira	150,64
18	Prostorija za pranje sira	15,30
19	Prostorija za pranje dasaka	20,05
20	Skладиште ambalaže i pakovanja	21,94
21	Prostorija za pakiranje sira	34,68
22	Skладиšte sira	87,15
23	Prostorija za otpremu sira	2,60
24	Prostorija za skladištenje	8,15
25	Prostor za isporuku sira	14,91
26	Genderoba za žene	21,61
27	Genderoba za muškarce	24,65
28	Prostorija za odmor radnika	22,68
29	Zaštitna odjeca (pranje i peglanje)	12,10
30	Prostorija za tehnologa	13,50
31	Prostorija za veterinara	13,50
32	Toplinska stanica	14,40
33	Stanica za zrak	9,68
34	Stojarnica	14,60
35	Prostorija za proizvodnju ledene vode	18,53
36	Nakrivni manipulatorni plato	40,40
37	Ulazni prostor	6,12
38	Hodnik	31,33
39	Hodnik	114,90
40	Hodnik	70,36
41	Nakrivni plato	4,50
42	Nakrivni plato	6,45
43	Nakrivni manipulatorni plato	15,40
44	Komora za susprozvođe	4,00
45	Nakrivni plato	4,50
46	Okrivna terasa	52,27
47	Trgovina i izložbeni prostor	46,46
48	Sanitarne za posjetitelje	9,45
49	Prostorija za tekućivanje s tekućinom	51,21
50	Prostor za pripremu hrane	10,03
51	Prostor za uskladištenje hrane i pića	2,30
52	Sanitarje za zaposlene	5,30
53	Ulazni hall	5,72
54	Kancelarija	20,24
55	Kancelarija	20,30
56	Sanitarje za zaposlene	4,14
Ukupno:		1882,38

Prilog 1.3.

TLOCRT PRIZEMLJA
građevina A i B
1 : 200

	PLANIS projektiranje, urbanizam i građevinarstvo d.o.o. Poreč
INVESTITOR	AGROLAGUNA d.d. Mate Vlaisića 34, Poreč
GRADEVINA	REKONSTRUKCIJA POSLOVNE GRAĐEVINE k.č. 167 K.O. Tar
PROJEKT	IDEJNI PROJEKT ARHITEKTONSKI PROJEKT
SADRŽAJ	TLOCRT PRIZEMLJA
GLAVNI PROJEKTANT	Marina Kalogjera dipl.ing.arh.
PROJEKTANT	Marina Kalogjera dipl.ing.arh.
DIREKTOR	Zdravko Petanjek, ing.
ELABORAT BROJ 01/2010	DATUM 01. 2010.
MJERILO 1 : 200	LIST 23

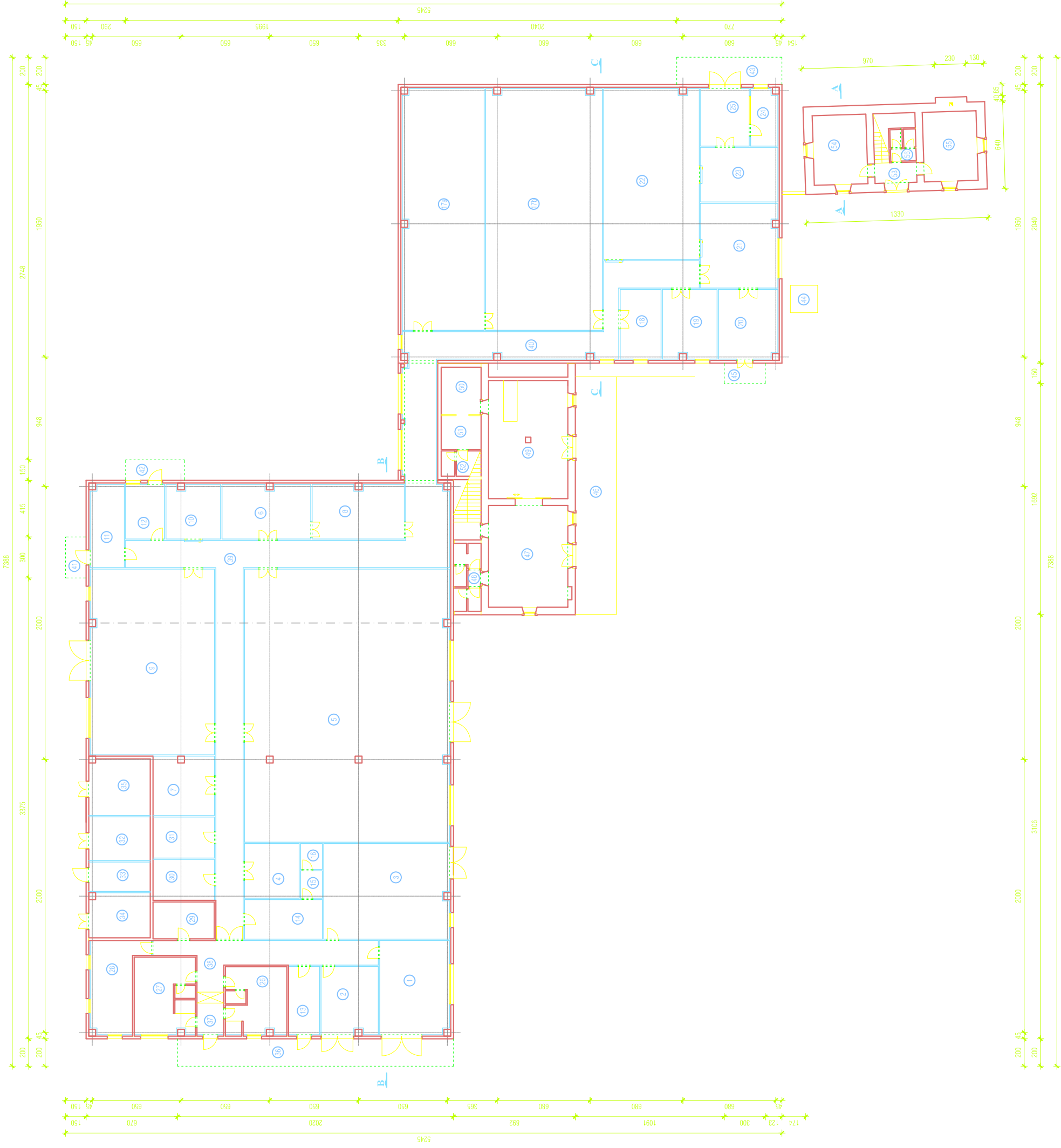

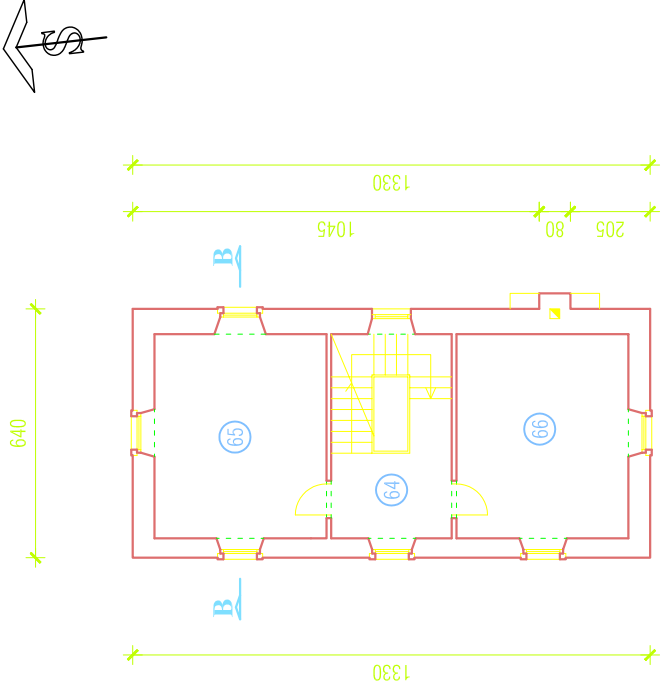

tlocrt I kata
građevina A

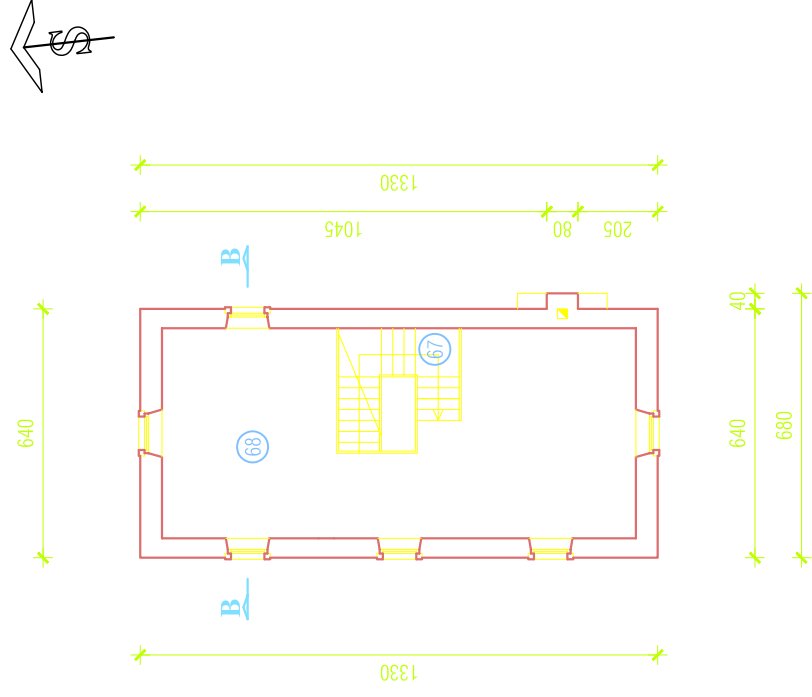

tlocrt II kata
građevina A

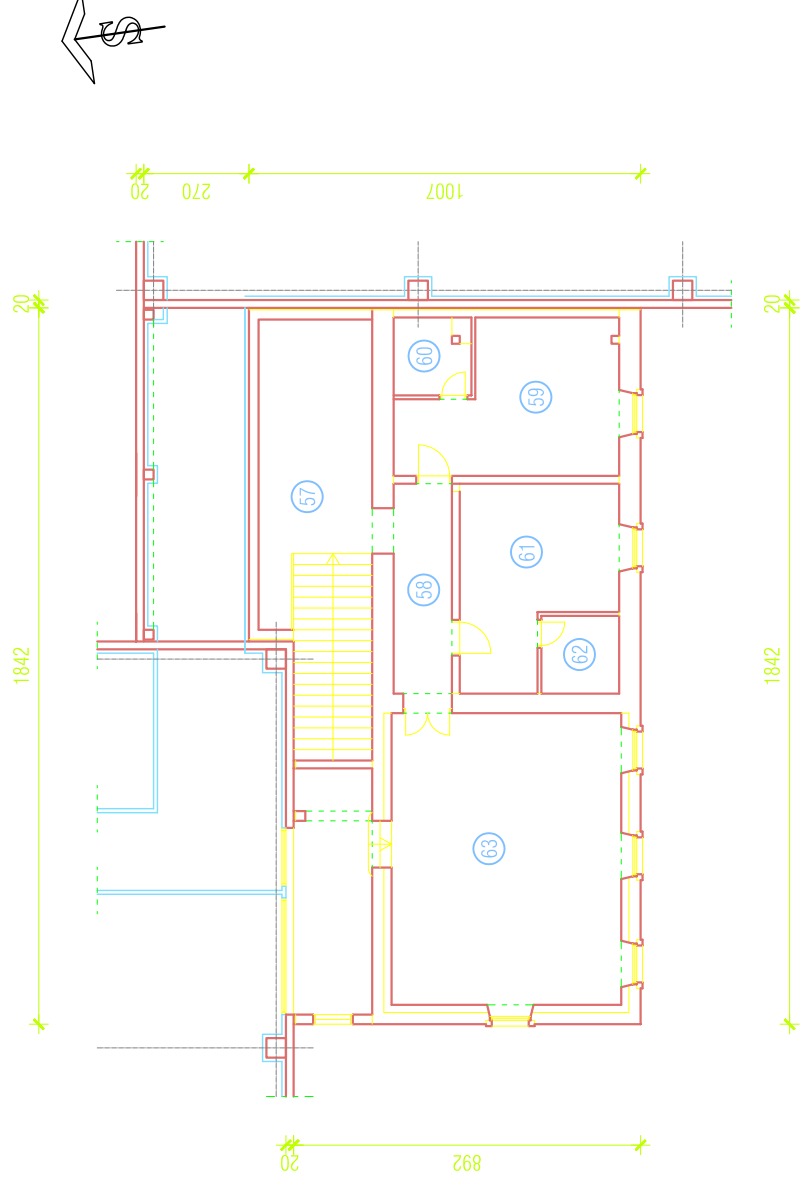

tlocrt I kata
građevina B

Iskaz neto površina:

Broj	Prostorija	Površina m ²
57	Stubište	33,30
58	Hodnik	8,58
59	Kancelarija	19,57
60	TWC	3,66
61	Kancelarija	18,13
62	TWC	4,00
63	Prostorija za sastanke	58,90
64	Stubište	15,07
65	Kancelarija	24,44
66	Kancelarija	23,92
67	Stubište	7,37
68	Prostorija za arhivu	56,45
UKUPNO		273,39

Prilog 1.4.

TLOCRTI
1 : 200

INVESTITOR	AGROLAGUNA d.d. Mate Vlačića 34, Poreč	GLAVNI PROJEKTANT	Marina Kalogjera dipl.ing.arch.	Zdravko Petanjek, ing.
		REKONSTRUKCIJA / POSLOVNE GRAĐEVINE		
GRAĐEVINA	k.č. 167 - K.O. Tar	Marina Kalogjera dipl.ing.arch.		DIREKTOR
PROJEKT	IDEJNI PROJEKT	ARHITEKTONSKI PROJEKT		ELABORAT
SADRŽAJ	TLOCRTI	BROJ 01/2010	DATUM	01. 2010.
		MJERILO	1 : 200	LIST
				24

PRILOG 1.7. Shema rada uređaja za pročišćavanje otpadnih voda

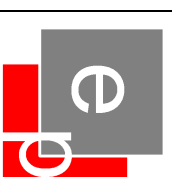
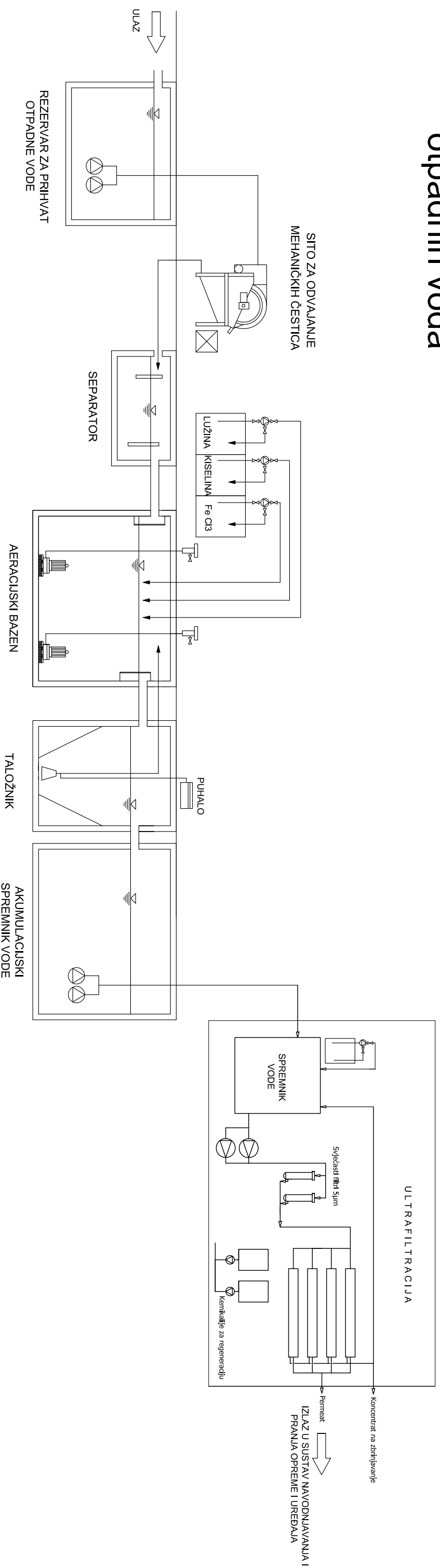

EKO PROJEKT d.o.o.
Rijeka, Zagrebačka br.5





Investitor:
AGRO LAGUNA d.d.
Poreč

Građevina:
UREDAJ ZA PROČIŠĆAVANJE
TEHNOLOŠKIH OTPADNIH VODA





Projektant: Dario Mamić dpl. ing.	Suradnik: Ivan Maitić ing. građ.	Projekt br.: 01/10	List:
		Datum: ožujak, 2010	1

SHEMA UREDAJA

Prilog 3.2.

ISTARSKA ŽUPANIJA	
NAZIV PROSTORNOG PLANA IZMJENE I DOPUNE PROSTORNOG PLANA ISTARSKE ŽUPANIJE	
NAZIV KARTOGRAFSKOG PRIKAZA: KORIŠTENJE I NAMJENA PROSTORA / POVRŠINA PROSTORI ZA RAZVOJ I UREĐENJE	
BROJ KARTOGRAFSKOG PRIKAZA: 1.	MJERILO KARTOGRAFSKOG PRIKAZA: 1 : 100 000
PROGRAM MJERA ZA UNAPREĐENJE STANJA U PROSTORU SLUŽBENO GLASILO: Službene novine Istarske županije 04/07	ODLUKA PREDSTAVNIČKOG TIJELA O DONOŠENJU PLANA SLUŽBENO GLASILO: Službene novine Istarske županije broj 10/08.
JAVNA RASPRAVA (DATUM OBJAVE): 20. rujna 2007.	JAVNI UVID ODRŽAN: Od 28. rujna do 29. listopada 2007.
PEČAT TIJELA ODGOVORNO ZA PROVOĐENJE PROVOĐENJE JAVNE RASPRAVE	ODGOVORNA OSOBA ZA PROVOĐENJE JAVNE RASPRAVE: INGRID PALJAR, dipl.ing.arh.
	
SUGLASNOST NA PLAN PREMA ČLANKU 325. STAVAK 1. I 2. ZAKONA O PROSTORNOM UREĐENJU I GRADNJI ("Narodne novine" br. 76/07)	
Klasa : 350-02/08-11/5	Urbroj: 531-06-08-04
Datum: 07. srpnja 2008.	
NARUČITELJ PLANA: ISTARSKA ŽUPANIJA	ODGOVORNA OSOBA ZA NARUČITELJA: INGRID PALJAR, dipl.ing.arh.
PRAVNA OSOBA/TIJELO KOJE JE IZRADILLO PLAN: JAVNA USTANOVA ZAVOD ZA PROSTORNO UREĐENJE ISTARSKE ŽUPANIJE	
PEČAT PRAVNE OSOBE KOJE JE IZRADILLO PLAN:	ODGOVORNA OSOBA:
	INGRID PALJAR, dipl.ing.arh.
Broj elab : 1/07	
KOORDINATOR PLANA:	INGRID PALJAR, dipl.ing.arh.
STRUČNI TIM U IZRADI PLANA:	INGRID PALJAR, dipl.ing.arh. TATJANA BRAJNOVIĆ ŠIROLA, dipl.ing.arh. GORDANA KUCHAR, dipl.ing.grad.
PEČAT PREDSTAVNIČKOG TIJELA	PREDSJEDNIK PREDSTAVNIČKOG TIJELA:
	ANTON PERUŠKO
ISTOVJETNOST OVOG PROSTORNOG PLANA S IZVORNOM OVJERAVANJE:	PEČAT NADLEŽNOG TIJELA:
	

Prilog 3.5.

Županija :	ISTARSKA ŽUPANIJA	
Grad :	GRAD POREČ	
Naziv prostornog plana :	<p align="center">IZMJENE I DOPUNE PROSTORNOG PLANA UREĐENJA Grada Poreča</p> <p align="center">radi usklađenja s Uredbom o uređenju i zaštiti zaštićenog obalnog područja mora (NN 128/04)</p>	
Naziv kartografskog prikaza :	<p align="center">KORIŠTENJE I NAMJENA POVRŠINA PROSTORI / POVRŠINE ZA RAZVOJ I UREĐENJE</p>	
Broj kartografskog prikaza :	1A	Mjerilo kartografskog prikaza : 1 : 25000
Odluka predstavničkog tijela o donošenju plana (službeno glasilo) :	SG Grada Poreča (SG 8/06)	
Suglasnost na plan prema članku 45.A Zakona o prostornom uređenju ("Narodne novine" br. 30/94, 68/98, 61/00, 32/02 i 100/04)	broj suglasnosti klasa : <i>5220/2</i> i ur.broj : <i>SG 8/06</i> datum : <i>21.12.2006.</i>	
Pravna osoba koja je izradila plan :	Urbis 72 d.d. Pula	
Pečat pravne osobe koja je izradila plan :	 Broj elab : 5220/2	Odgovorna osoba (ime, prezime i potpis) : G. Župić <i>[Signature]</i>
Koordinacija plana :	D. Hrvatinić dipl. ing. arh. - GRAD POREČ D. Radolović dipl. ing. arh. - URBIS 72 d.d. PULA	
Stručni tim u izradi plana : voditelj plana :	B. Petronijević, dipl.ing.arh. S. Banović, građ.teh. <i>[Signature]</i>	 Boris Petronijević dipl. ing. arh. Ovlašteni arhitekt URBIS 72 d.d. - Pula br. 399
Pečat predstavničkog tijela :		Predsjednik predstavničkog tijela (ime, prezime i potpis) : E. Kodan <i>[Signature]</i>
Istovjetnost ovog prostornog plana s izvornikom ovjerava (ime, prezime i potpis) :		Pečat nadležnog tijela :

Prilog 3.1. Ovjereni tekstualni dio iz Prostornog plana Istarske županije.



**REPUBLIKA HRVATSKA
ISTARSKA ŽUPANIJA**

Upravni odjel za prostorno uređenje i gradnju
Odsjek za prostorno uređenje i gradnju Poreč
Poreč, Obala M. Tita 4

Klasa : 350-05/10-03/43
Ur.broj : 2163/1-18-05/1-10-2
Poreč, 18.ožujka 2010.g.

Upravni odjel za prostorno uređenje i gradnju Istarske županije-Odsjek za prostorno uređenje i gradnju Poreč na temelju članka 159.st.1.Zakona o općem upravnom postupku („Narodne novine“br.47/09) u svezi s člankom 45.Zakona o prostornom uređenju i gradnji („Narodne novine“br.76/07,38/09) rješavajući po zahtjevu AGROLAGUNE d.d.Poreč izdaje

IZVOD
Iz Prostornog plana Istarske županije

**I.Prostorni plan Istarske županije (“Službene novine Istarske županije“broj 2/02,
1/05,4/05,14/05-pročišćeni tekst,10/08)**

A) Tekstualni dio

-Izvod iz provedbenih odredaba:
čl.5.,čl.17,čl.56,čl.57,čl.63,čl.128,

B) KARTOGRAFSKI PRIKAZI

- 1.list 1-„korištenje i namjena prostora/površina prostori za razvoj i uređenje
- 2.list 3.3.-„uvjeti korištenja i zaštite prostora područja posebnih ograničenja u korištenju“

II. Izvod se izdaje na temelju podataka iz dokumentacije prostora kojom raspolaže ovo tijelo uprave nadležno za poslove prostornog uređenja.

Na ovaj izvod naplaćena je upravna pristojba u iznosu od 40,00 kn obračunata temeljem Tar.br.1.i.4.Tarife upravnih pristojbi Zakona o upravnim pristojbama.

DOSTAVITI
1.AGROLAGUNA d.d.Poreč
Poreč,M.Vlašića 34
2.Arhiva,ovdje

Voditeljica Odsjeka
Vesna Veselinović, dipl. iur.



Prilog 3.2. Korištenje i namjena prostora – izvod iz PP Istarske županije (izmjene i dopune), M 1: 80 000.

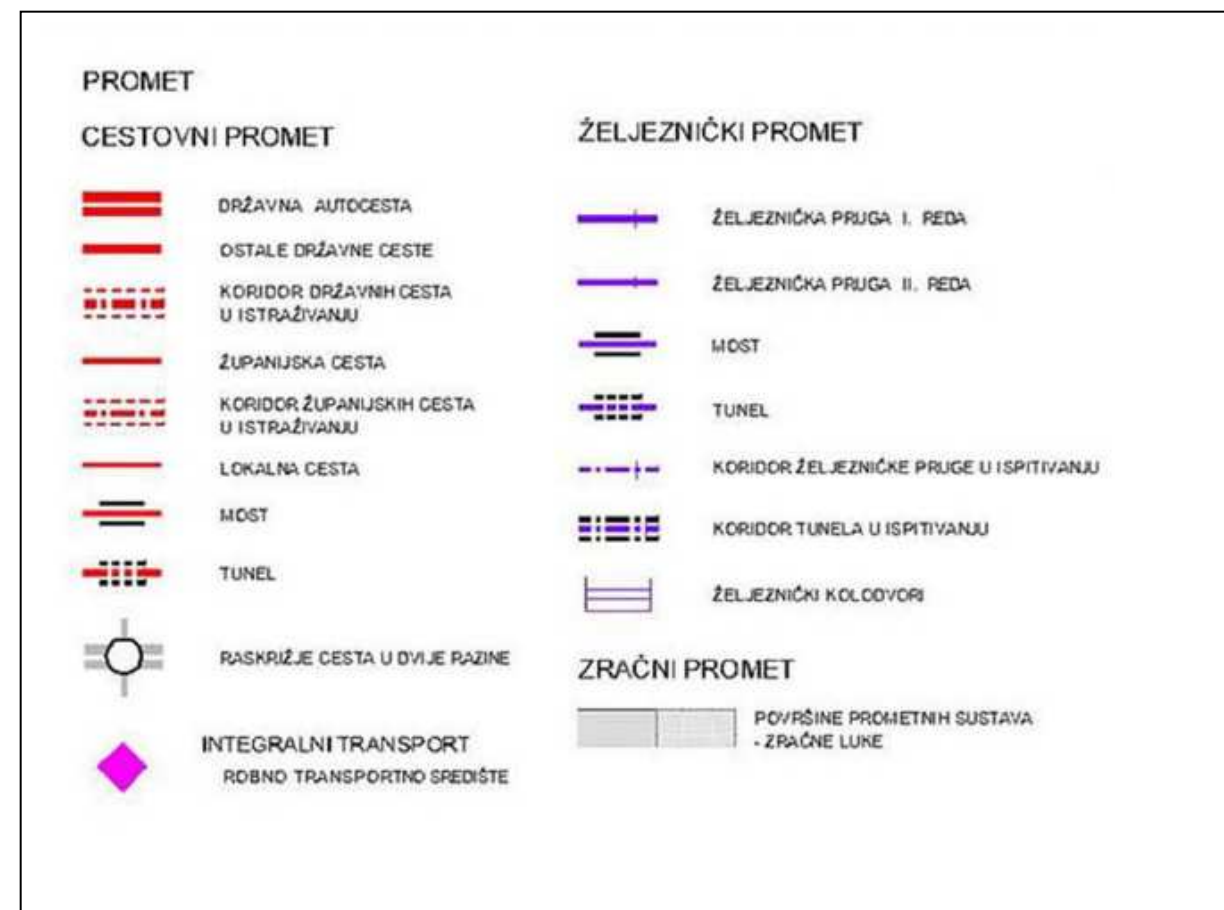
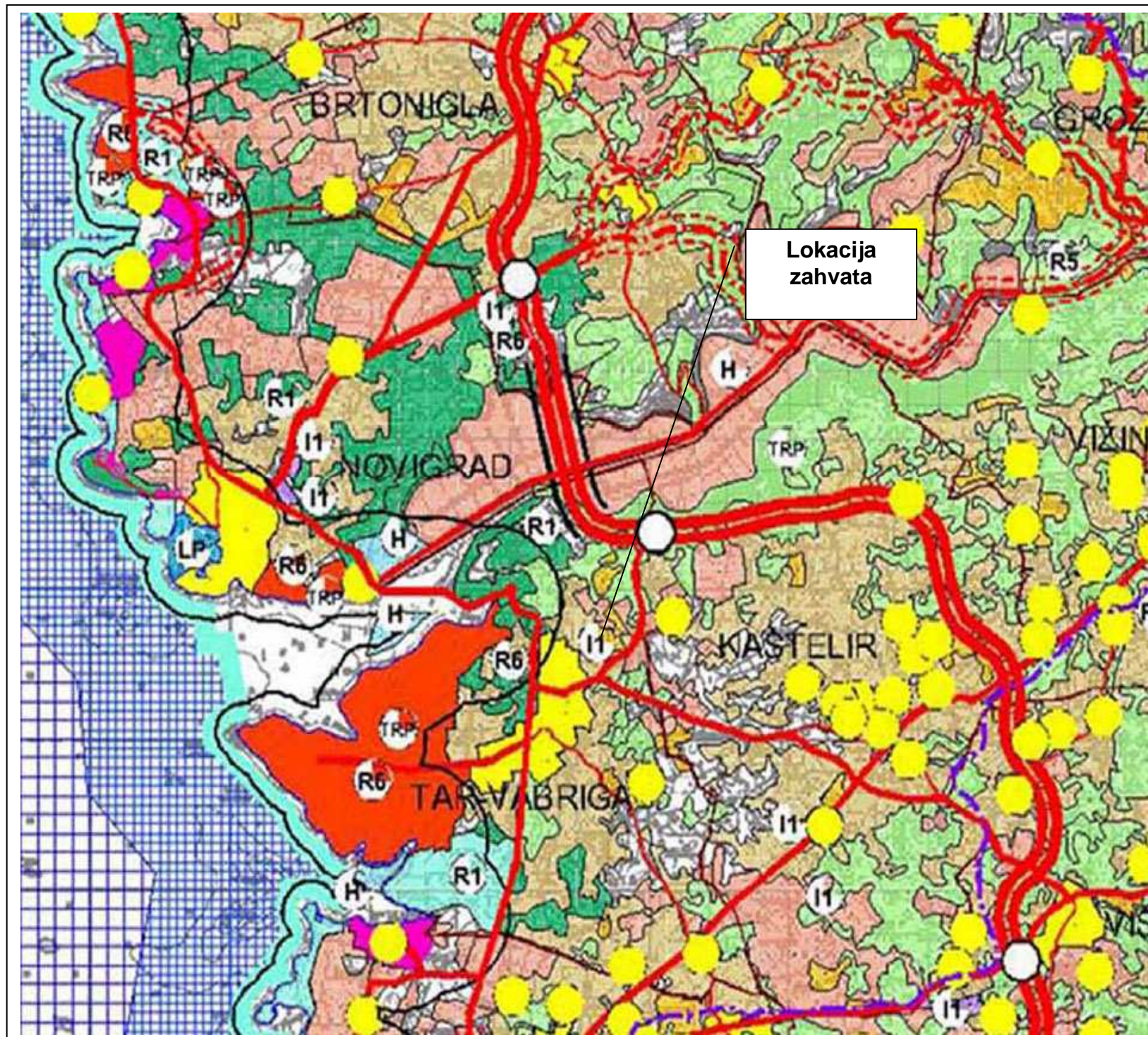

Prilog 3.3. Izmjene i dopune Prostornog plana Istarske županije. Uvjeti korištenja i zaštite prostora, područja posebnih ograničenja u korištenju, M 1: 100 000.

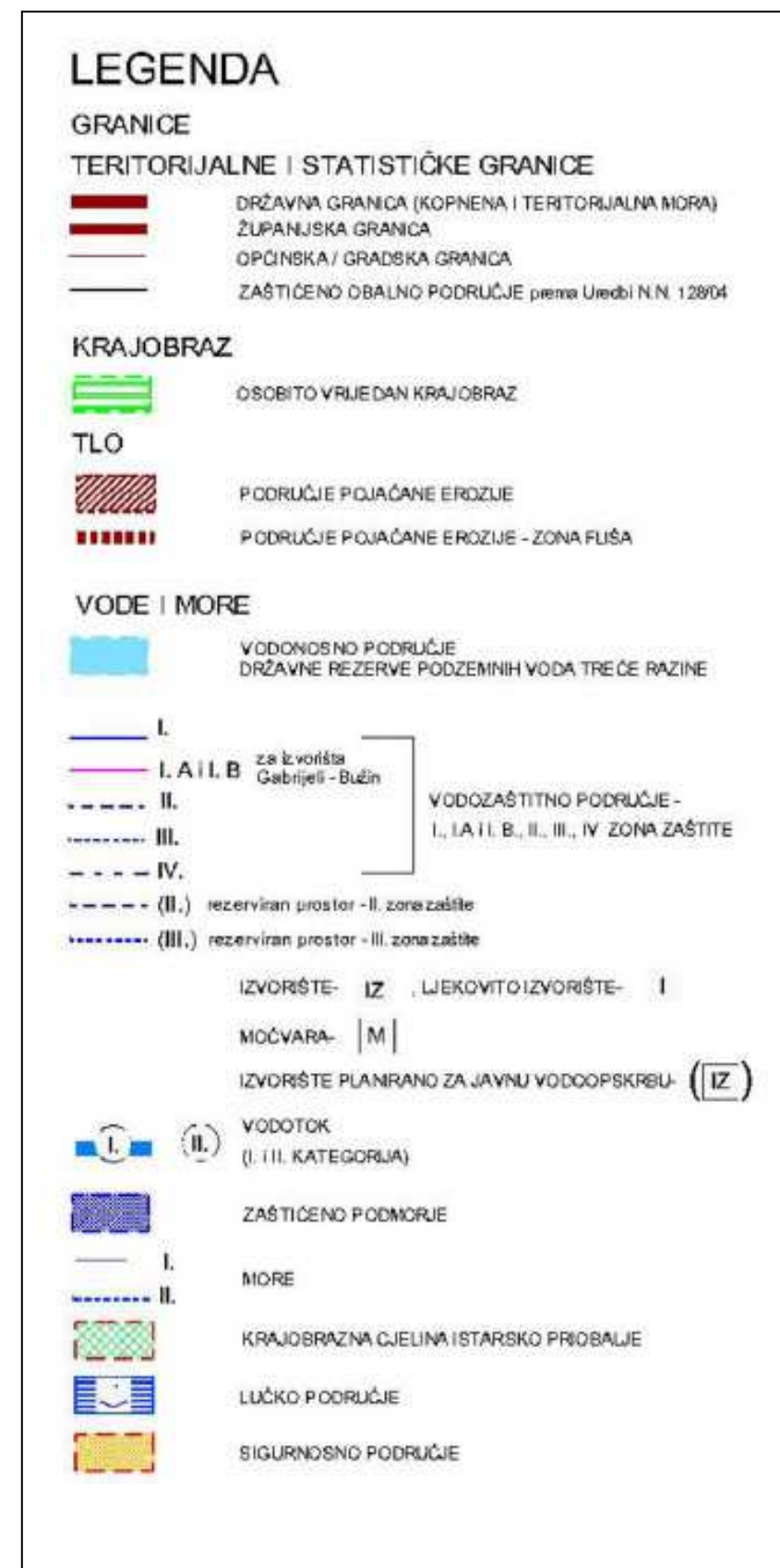
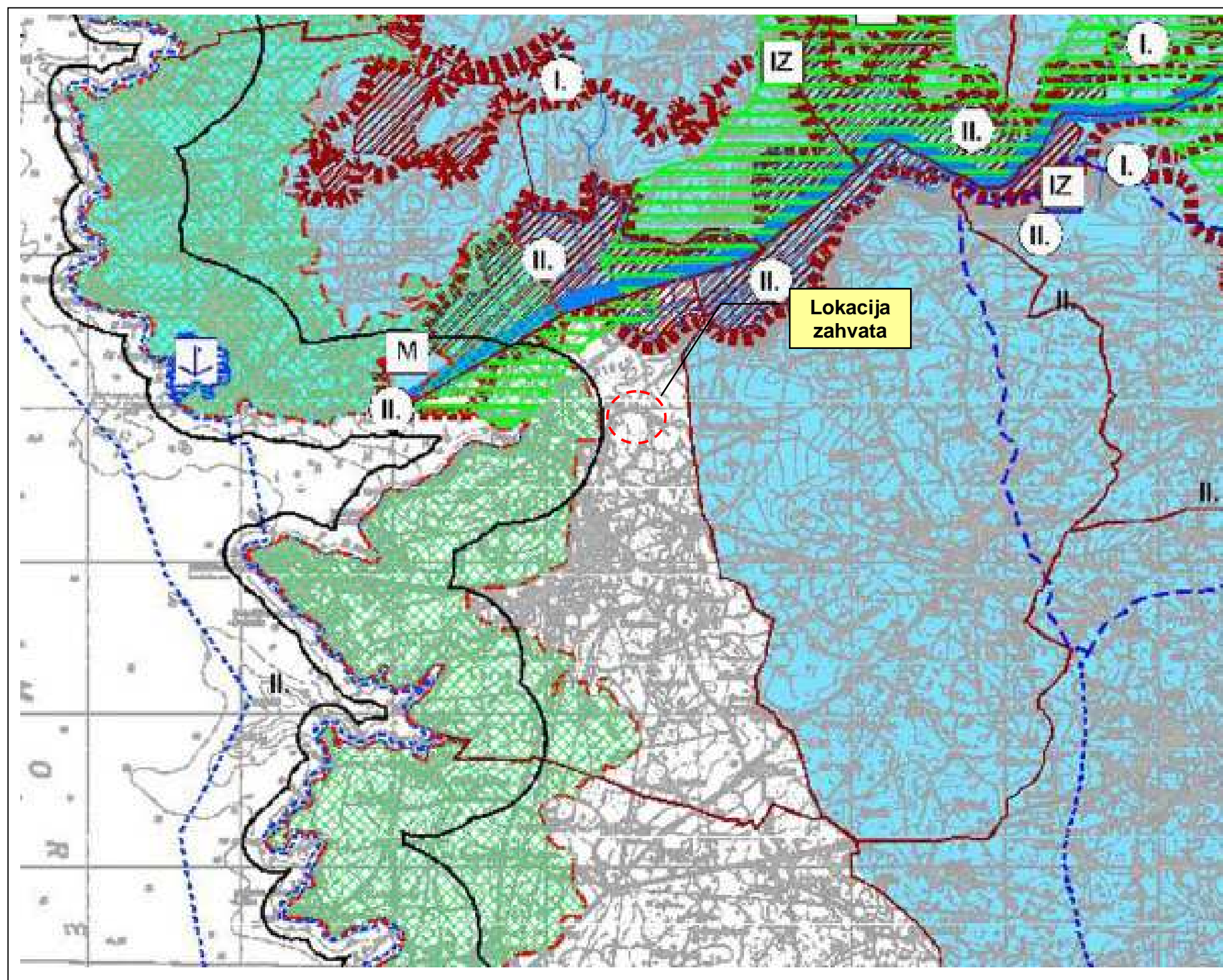

Prilog 3.4. Ovjereni tekstualni dio iz Prostornog plana grada Poreča.



REPUBLIKA HRVATSKA
ISTARSKA ŽUPANIJA



Upravni odjel za prostorno uređenje i gradnju
Odsjek za prostorno uređenje i gradnju Poreč
Poreč, Obala M. Tita 4

Klasa : 350-05/10-03/42
Ur.broj : 2163/1-18-05/1-10-2
Poreč, 18.ožujka 2010.g.

Upravni odjel za prostorno uređenje i gradnju Istarske županije-Odsjek za prostorno uređenje i gradnju Poreč na temelju članka 159.st.1.Zakona o općem upravnom postupku („Narodne novine“br.47/09) u svezi s člankom 45.Zakona o prostornom uređenju i gradnji („Narodne novine“br.76/07,38/09) rješavajući po zahtjevu AGROLAGUNE d.d.Poreč izdaje

I Z V O D
Iz Prostornog plana uređenja Grada Poreča

I.Prostorni plan uređenja grada Poreča (“Sl.glasnik Grada Poreča“br.14/02 i Odluka o izmjeni i dopuni PPUG-a „Sl.glasnik Grada Poreča“br.8/06)

A) Tekstualni dio

-Izvod iz provedbenih odredaba:
Čl. 14., čl. 16, čl.52, čl.61, čl.63, čl.64, čl.66, čl.83, čl.85, čl.105, čl.113, čl.126, čl.170, čl.172, čl.177, čl.178, čl.191, čl.192, čl.202, čl.205, čl.208, čl.212 i čl.252.

B) KARTOGRAFSKI PRIKAZI

- 1.list 1A-„korištenje i namjena površina“prostori/površine za razvoj i uređenje
- 2.list 1B-„korištenje i namjena površine“-promet
- 3.list 3A-„uvjeti korištenja i zaštite prostora područja posebnih uvjeta korištenja“
- 4.list 3B-„uvjeti korištenja i zaštite prostora područja posebnih ograničenja u korištenju“
- 5.list 3C-„uvjeti korištenja i zaštite prostora-posebne mjere“

II Izvod se izdaje na temelju podataka iz dokumentacije prostora koju vodi ovo tijelo uprave nadležno za poslove prostornog uređenja.

III. Ovaj izvod vrijedi do donošenja Prostornog plana uređenja općine Tar Vabriga-Torre Abrega,odnosno do izmjena i dopuna ili stavljanja van snage dokumenta iz ovog izvoda.

Na ovaj izvod naplaćena je upravna pristojba u iznosu od 40,00 kn obračunata temeljem Tar.br.1.i.4.Tarife upravnih pristojbi Zakona o upravnim pristojbama.

DOSTAVITI
1.AGROLAGUNA d.d.Poreč
Poreč,M.Vlašića 34
2.Arhiva,ovdje

ISO 9001
BUREAU VERITAS
Certification



Voditeljica Odsjeka
Vesna Veselić, dipl.inj.

Prilog 3.5. Korištenje i namjena površina. Prostor/površine za razvoj i uređenje, M 1: 20 000.

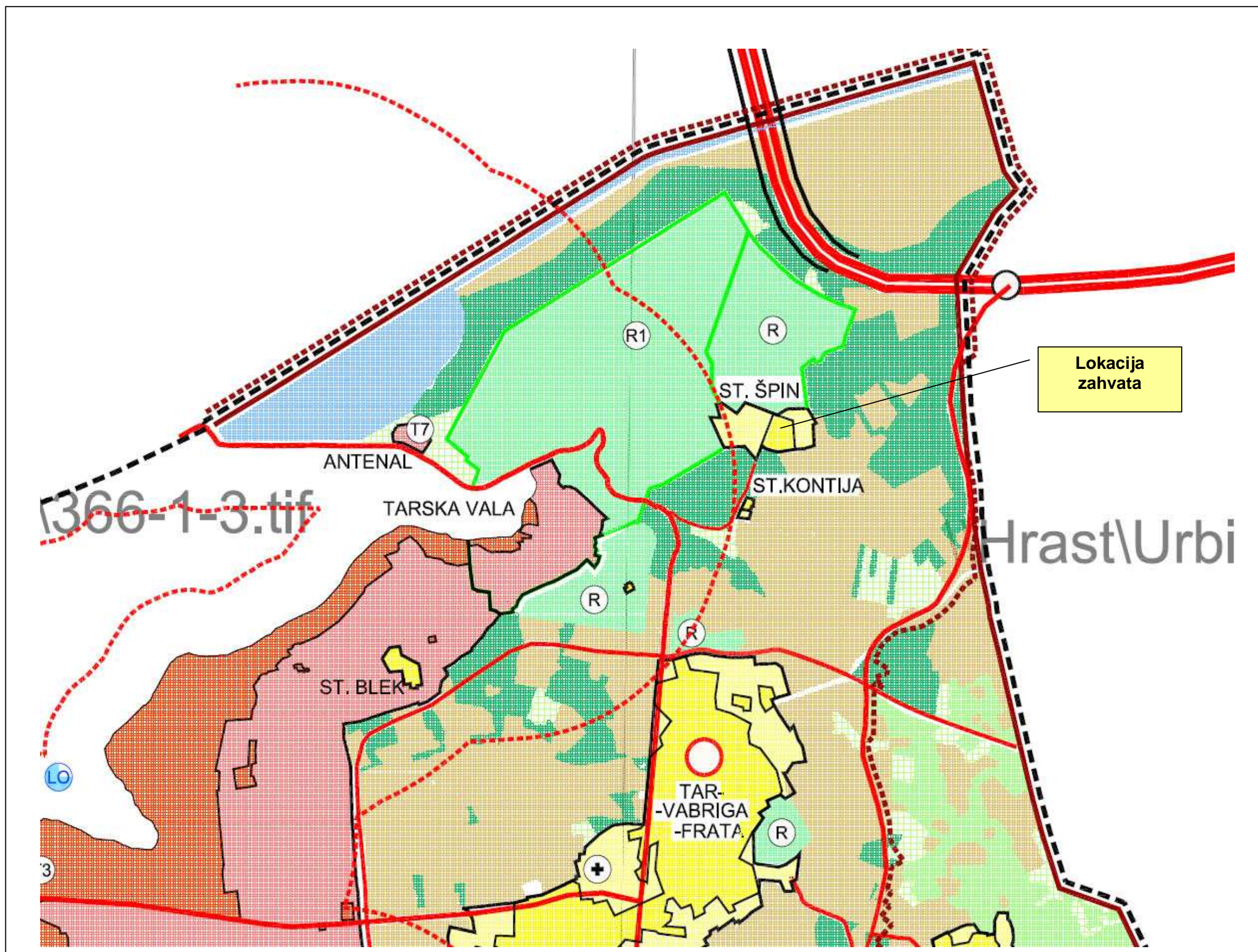

**LEGENDA
UZ PRILOG 3.5.**

	- UGOSTITELJSKO TURISTIČKA NAMJENA - Izgrađeni dio - golf smještaj - R1, hotel - T1, turističko naselje - T2, kamp - T3 - jama Baredine - T5, zdravstveni turlzam - T6, Info punkt - T7
	- UGOSTITELJSKO TURISTIČKA NAMJENA - nezgrađeni dio
	SPORTSKO-REKREACIJSKA NAMJENA - golf igralište - R1, zabavni centar - R6,
	POLJOPRIVREDA - OBRADIVO TLO ZA ZNAJSTVENO ISTRAŽIVANJE
	POLJOPRIVREDA - OBRADIVO TLO
	ŠUMA GOSPODARSKE NAMJENE
	ŠUMA POSEBNE NAMJENE
	OSTALO POLJOPRIVREDNO TLO, ŠUME I ŠUMSKO ZEMLJIŠTE
	VODNE POVRŠINE
	GROBLJA

POMORSKI PROMET	
MORSKA LUKA OTVORENA ZA JAVNI PROMET	
	ŽUPANIJSKOG ZNAČAJA
	LOKALNOG ZNAČAJA
MORSKA LUKA POSEBNE NAMJENE DRŽAVNOG ZNAČAJA	
	NAUTIČKI TURIZAM
	INDUSTRIJA
MORSKA LUKA ZA POSEBNE NAMJENE ŽUPANIJSKOG ZNAČAJA	
	NAUTIČKI TURIZAM
	OSTALE LUKE
	SPORTSKE LUKE
	RIBARSKA LUKA
	MEĐUNARODNI PLOVNI PUT
	UNUTARNJI PLOVNI PUT
	GRANIČNI POMORSKI PRIJELAZ
	LUČKO PODRUČJE
ZRAČNI PROMET	
	LETJELIŠTE
PROSTORI / POVRŠINE ZA RAZVOJ I UREĐENJE RAZVOJ I UREĐENJE PROSTORA / POVRŠINA NASELJA	
	GRAĐEVINSKO PODRUČJE NASELJA - Izgrađeni dio
	GRAĐEVINSKO PODRUČJE NASELJA - nezgrađeni dio
RAZVOJ I UREĐENJE PROSTORA / POVRŠINE IZVAN NASELJA	
GOSPODARSKA NAMJENA	
	- PROIZVODNA - pretežito zanatska - IZ
	- POVRŠINA ZA ISKORIŠTAVANJE MINERALNIH SIROVINA - ostale - E3
	- POSLOVNA NAMJENA - pretežito trgovačka - K2, komunalno servisna - K3
	- STAMBENO TURISTIČKA NAMJENA - Izgrađeni dio
	- STAMBENO TURISTIČKA NAMJENA - nezgrađeni dio

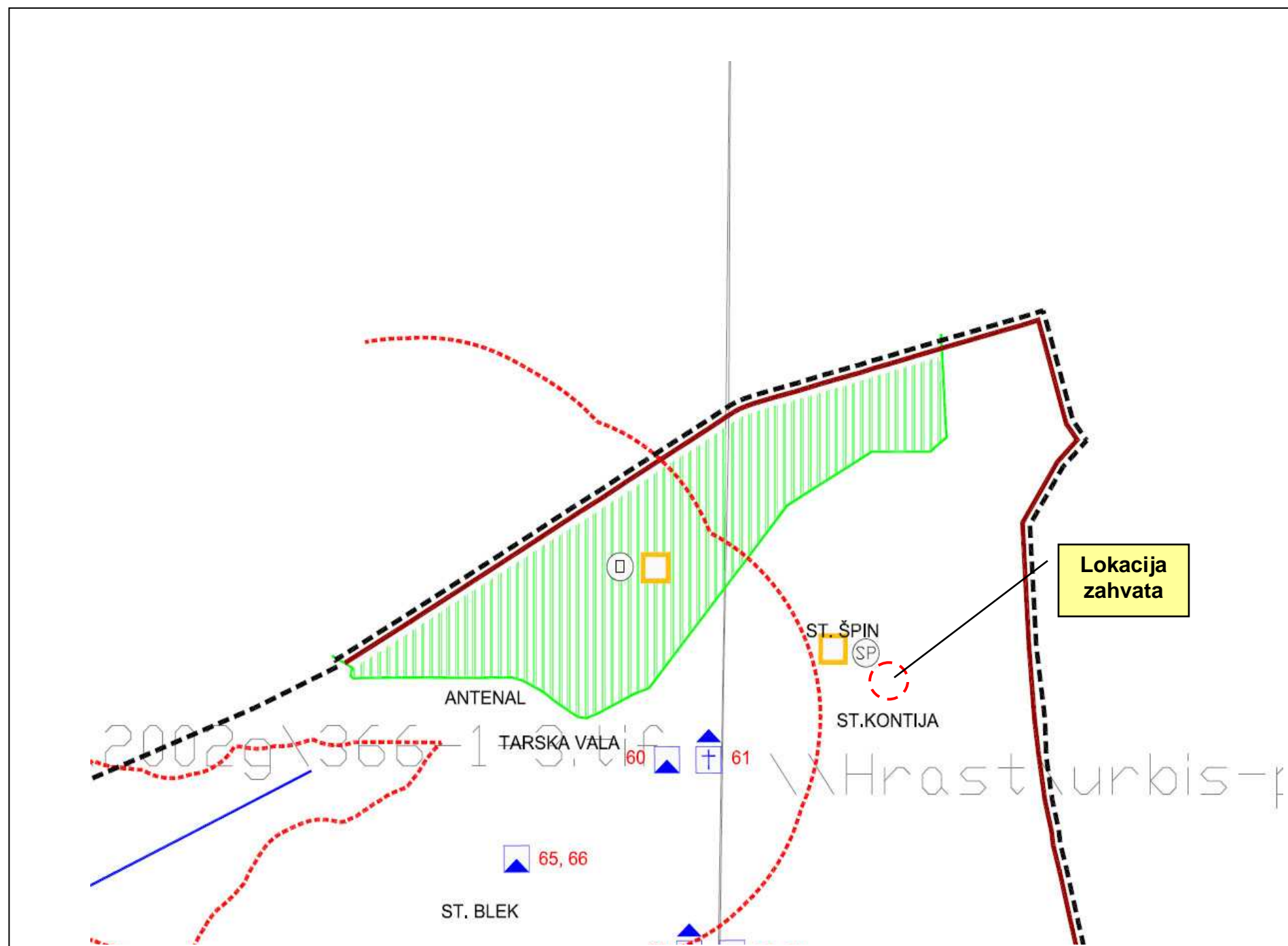

LEGENDA:		
GRANICE		
	GRADSKA GRANICA	
	OBUHVAT PROSTORNOG PLANA	
	GRANICA GRAĐEVINSKOG PODRUČJA - Izgrađeni dio	
	GRANICA GRAĐEVINSKOG PODRUČJA - nezgrađeni dio	
	OBALNO PODRUČJE MORA I VODA	
	ZAŠTIĆENO OBALNO PODRUČJE MORA	
SUSTAV SREDIŠNJIH NASELJA I RAZVOJNIH SREDIŠTA		
	REGIONALNO (SREDNJE RAZVOJNO) SREDIŠTE	
	PODRUČNO I VEĆE LOKALNO (MALO RAZVOJNO) SREDIŠTE	
	MANJE LOKALNO (POTICAJNO RAZVOJNO) SREDIŠTE	
ADMINISTRATIVNA SJEDIŠTA		
	GRADSKO SJEDIŠTE	
PROMET		
CESTOVNI PROMET		
	DRŽAVNA AUTOCESTA	
	OSTALE DRŽAVNE CESTE	
	ŽUPANIJSKA CESTA	
	LOKALNA CESTA	
	OSTALE CESTE KOJE NISU JAVNE	
	RASKRIŽJE CESTA U DVIJE RAZINE	
	MOST	

Prilog 3.6. Uvjeti korištenja i zaštite prostora. Područja posebnih uvjeta korištenja, M 1: 25 000.

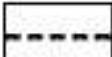

LEGENDA:

GRANICE







-  GRADSKA GRANICA
-  OBUHVAT PROSTORNOG PLANA
-  ZAŠTIĆENO OBALNO PODRUČJE MORA

UVJETI KORIŠTENJA
PODRUČJA POSEBNIH UVJETA KORIŠTENJA

PRIRODNA BAŠTINA

-  LOKALNI ZNAČAJ

ZAŠTIĆENI DIJELOVI PRIRODE

-  POSEBNI REZERVAT - ORNITOLOŠKI
-  PARK ŠUMA
-  ZAŠTIĆENI KRAJOLIK
-  SPOMENIK PRIRODE (GEOMORFOLOŠKI-JAME)
-  SPOMENIK PRIRODE (RIJETKI PRIMJERAK DRVEĆA)
-  SPOMENIK PARKOVNE ARHITEKTURE

GRADITELJSKA BAŠTINA

-  MEĐUNARODNI ZNAČAJ - SVJETSKA BAŠTINA

ARHEOLOŠKA BAŠTINA

-  ARHEOLOŠKO PODRUČJE

Prilog 3.7. Uvjeti korištenja i zaštite prostora – posebne mjere, M 1: 18 000.

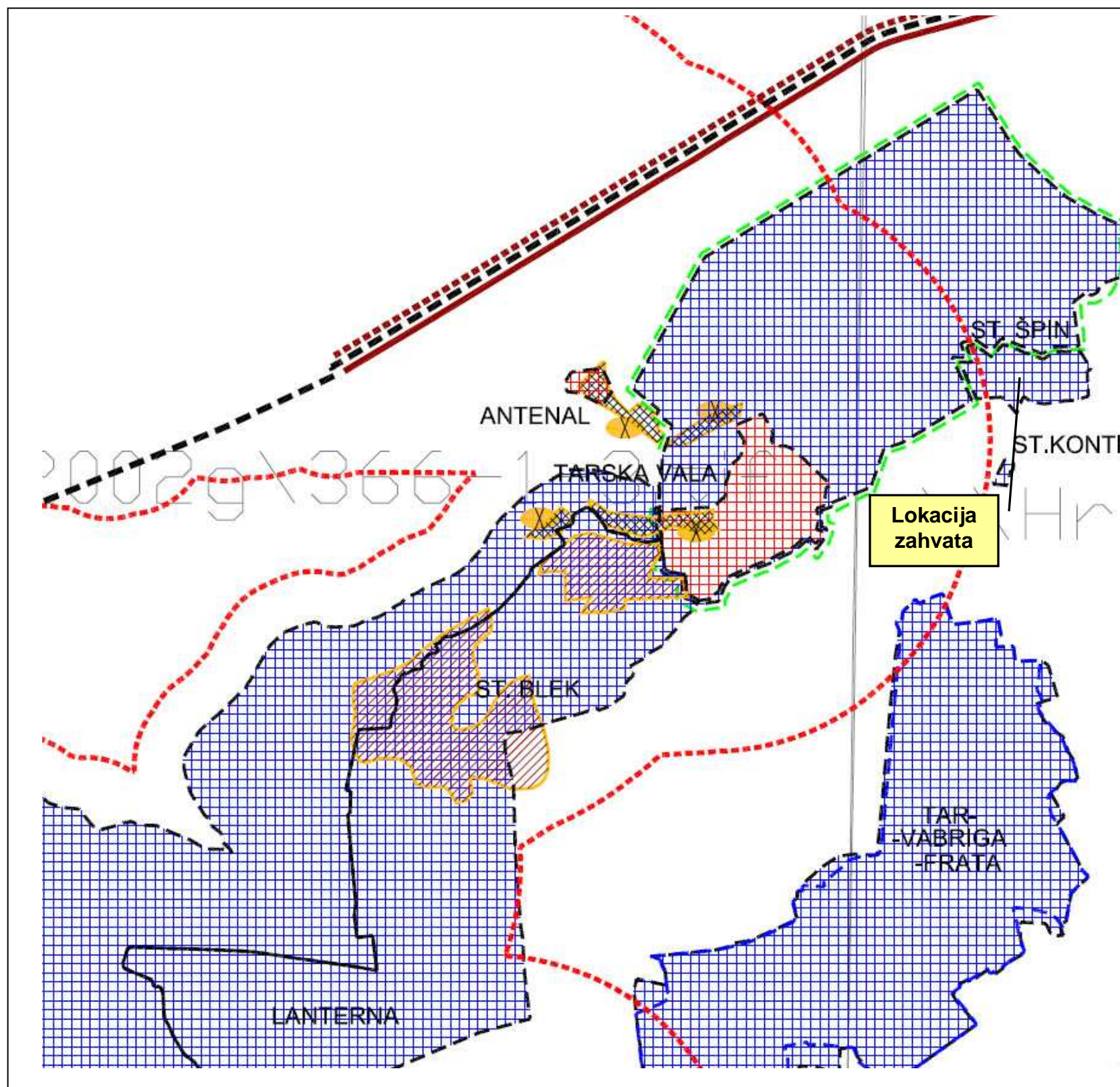

LEGENDA:

GRANICE

- GRADSKA GRANICA
- OBUHVAT PROSTORNOG PLANA
- OBALNO PODRUČJE MORA | VODA
- ZAŠTIĆENO OBALNO PODRUČJE MORA

ZAŠTITA POSEBNIH VRIJEDNOSTI | OBILJEŽJA

SANACIJA

- OŠTEĆENO TLO EROZIJOM -BJOLŠKA
- PODRUČJE UGROŽENOG OKOLIŠA
- III. ZAŠTITNA ZONA LIMSKOG KANALA
- NAPUŠTENO EKSPLOATACIJSKO POLJE

PODRUČJA PRIMJENE PLANSKIH MJERA ZAŠTITE

- POSTOJEĆI PLANOVİ - GUP ("SL. GLASNIK GRADA POREČA" br. 11/01 - 2001.)
- POSTOJEĆI PLANOVİ - PUP
- POSTOJEĆI PLANOVİ - UPU
- POSTOJEĆI PLANOVİ - DPU
- OBUHVAT OBAVEZNE IZRADE PROSTORNOG PLANA - GUP
- OBUHVAT OBAVEZNE IZRADE PROSTORNOG PLANA - UPU
- OBUHVAT OBAVEZNE IZRADE PROSTORNOG PLANA - DPU
- ZAHVAT POTREBNE PROVEDBE PROCJENE UTJECAJA NA OKOLIŠ

broj suglasnosti klase :
 Pravna osoba koja je izra
 Pečat pravne osobe koj

 Broj elab : 5220/2
 Koordinacija plana :
 Stručni tim u izradi plana
 voditelj plana :
 B. Petronje
 S. Banovčić
 Pečat predstavničkog tij
 Istovjetnost ovog prostora
 izvornikom ovjerava (Ime

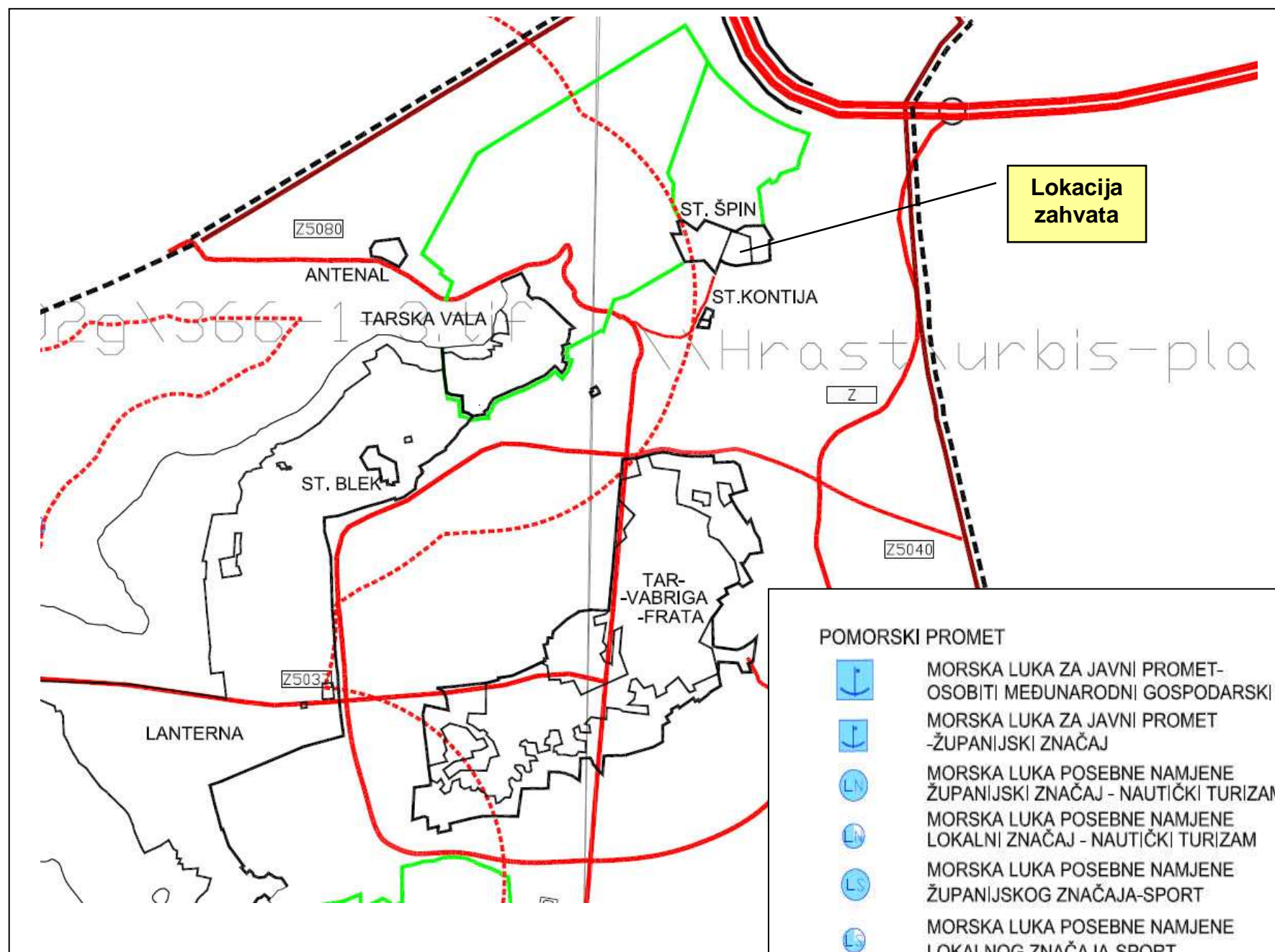
Prilog 3.8. Korištenje i namjena površine – PROMET, M 1: 27 200.



LEGENDA:

GRANICE

- GRADSKA GRANICA
- OBUHVAT PROSTORNOG PLANA
- ZAŠTIĆENO OBALNO PODRUČJE MORA
- GRANICA GRAĐEVINSKOG PODRUČJA - NEIZGRAĐENI DIO
- GRANICA GRAĐEVINSKOG PODRUČJA - IZGRAĐENI DIO
- SPORTSKO - REKREACIJSKA NAMJENA GOLF IGRALIŠTE, ZABAVNI CENTAR

PROMET

CESTOVNI PROMET

- DRŽAVNA AUTOCESTA
- OSTALE DRŽAVNE CESTE
- ŽUPANIJSKA CESTA
- LOKALNA CESTA
- OSTALE CESTE KOJE NISU JAVNE
- RASKRIŽJE CESTA U DVIJE RAZINE
- MOST

POMORSKI PROMET

- MORSKA LUKA ZA JAVNI PROMET - OSOBITI MEĐUNARODNI GOSPODARSKI ZNAČAJ
- MORSKA LUKA ZA JAVNI PROMET - ŽUPANIJSKI ZNAČAJ
- MORSKA LUKA POSEBNE NAMJENE ŽUPANIJSKI ZNAČAJ - NAUČIKI TURIZAM
- MORSKA LUKA POSEBNE NAMJENE LOKALNI ZNAČAJ - NAUČIKI TURIZAM
- MORSKA LUKA POSEBNE NAMJENE ŽUPANIJSKOG ZNAČAJA-SPORT
- MORSKA LUKA POSEBNE NAMJENE LOKALNOG ZNAČAJA-SPORT
- MORSKA LUKA POSEBNE NAMJENE LOKALNOG ZNAČAJA-RIBARSTVO
- MEĐUNARODNI PLOVNI PUT
- UNUTARNJI PLOVNI PUT
- LUČKO PODRUČJE
- GRANIČNI POMORSKI PRIJELAZ

ZRAČNI PROMET

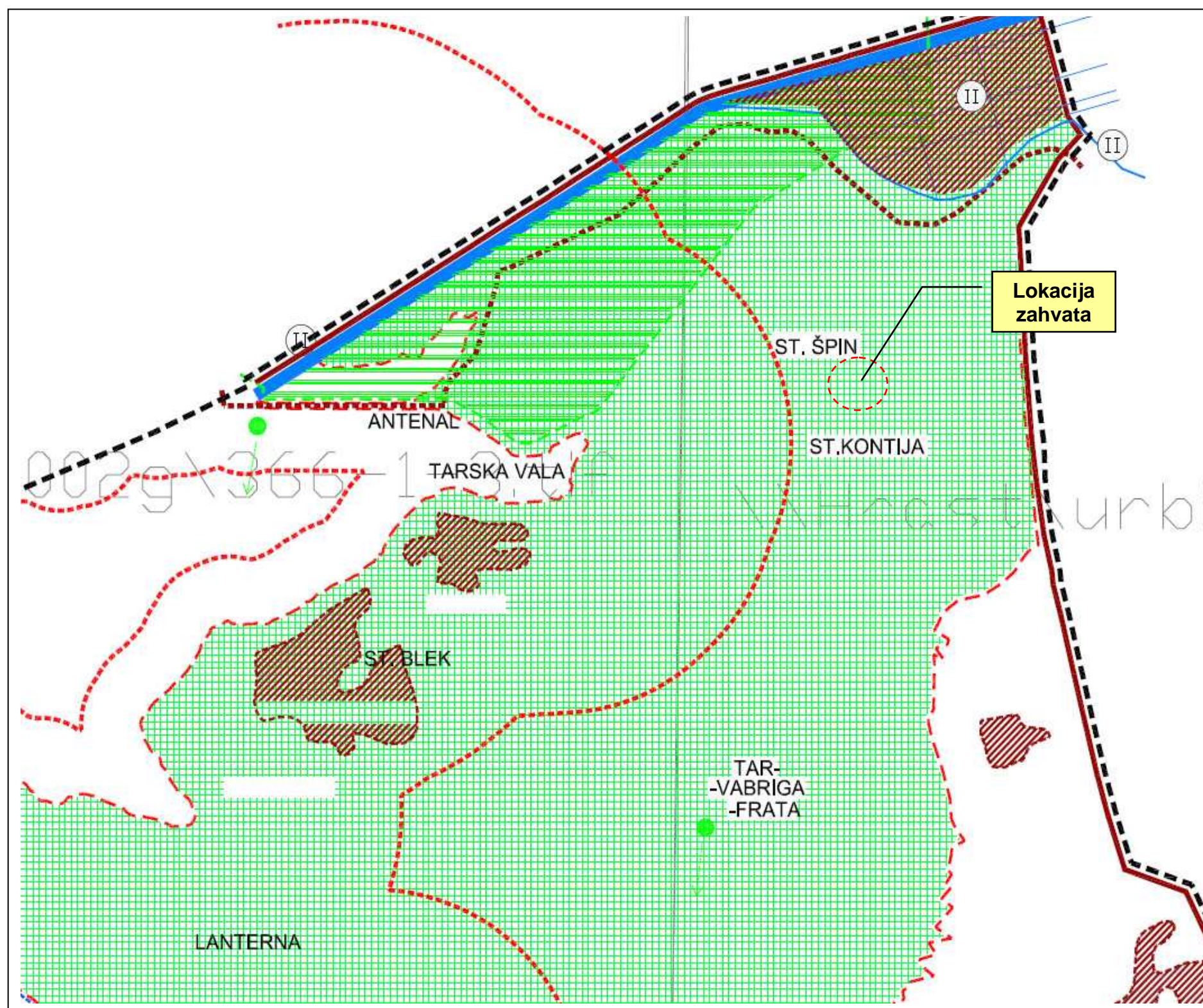

- LETJELIŠTE

Prilog 3.9. Uvjeti korištenja i zaštite prostora –područja posebnih ograničenja u korištenju, M 1:18 000.



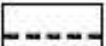

LEGENDA:

GRANICE



-  GRADSKA GRANICA
-  OBUHVAT PROSTORNOG PLANA
-  ZAŠTIĆENO OBALNO PODRUČJE MORA

UVJETI KORIŠTENJA

PODRUČJA POSEBNIH OGRANIČ. U KORIŠTENJU KRAJOBRAZ

-  OSOBITO VRJEDAN PREDJEL-
-PRIRODNI KRAJOBRAZ
-  TOČKE | POTEZI ZNAČAJNI
ZA PANORAMSKE VRJEDNOSTI KRAJOBRAZA

TLO

-  PODRUČJE POJAČANE EROZIJE
-  PODRUČJE POJAČANE EROZIJE-ZONA FLIŠA
-  EKSPLOATACIJSKO POLJE KAMENOLOMA

VODE | MORA

-  VODOTOK (II. KATEGORIJA)
-  II. MORE
-  OBALNO PODRUČJE MORA | VODA
-  LUČKO PODRUČJE